

**การประชุมเชิงปฏิบัติการ**  
**เรื่อง**  
**การจัดโครงสร้างส่วนราชการ**

**ณ ดึกสันติไมตรี (หลังนอก) ทำเนียบรัฐบาล**  
**30 กรกฎาคม 2548**

**เป็นเอกสารรูปเนื้อหาสาระเบื้องต้นเท่านั้น**  
**ยังขาดความสมบูรณ์ ไม่ควรนำไปเผยแพร่และอ้างอิง**

# สารบัญ

	หน้า
ส่วนที่ 1 ความนำ	3-22
ส่วนที่ 2 รายละเอียดการจัดโครงสร้างส่วนราชการ	23
กลุ่มกระทรวงด้านเศรษฐกิจ	24
• กระทรวงเกษตรและอาหาร	25-29
• กระทรวงทรัพยากรธรรมชาติและสิ่งแวดล้อม	30-34
• กระทรวงพาณิชย์และอุตสาหกรรม	35-40
• กระทรวงการท่องเที่ยว	41-45
• กระทรวงวิทยาศาสตร์ เทคโนโลยี และการสื่อสาร	46-51
• กระทรวงการคลัง	52-55
• กระทรวงพัฒนาโครงสร้างพื้นฐานและการจัดการขนส่ง	56-60
• กระทรวงพลังงาน	61-64
กลุ่มกระทรวงด้านสังคม	65
• กระทรวงพัฒนาสังคมและความมั่นคงของมนุษย์	66-70
• กระทรวงแรงงาน	71-75
• กระทรวงวัฒนธรรม	76-80
• กระทรวงสาธารณสุข	81-85
• กระทรวงศึกษาธิการ	86-90
• สำนักนายกรัฐมนตรี	91-97
กลุ่มกระทรวงด้านความมั่นคง	98
• กระทรวงกลาโหม	99-102
• กระทรวงยุติธรรม	103-107
• กระทรวงมหาดไทย	108-112
• กระทรวงการต่างประเทศ	113-117
ส่วนราชการไม่สังกัดสำนักนายกรัฐมนตรีกระทรวง หรือทบวง	118-120
ขั้นตอนต่อไป	121

# ที่มา....

- คำแถลงนโยบายของคณะรัฐมนตรีต่อรัฐสภา 23 มีนาคม 2548

“รัฐบาลจะพัฒนาระบบราชการอย่างต่อเนื่องต่อไป ด้วยการปรับโครงสร้างราชการและนำเทคโนโลยีสารสนเทศมาใช้ในการวางแผนและตัดสินใจให้มีประสิทธิภาพ ซึ่งจะทำให้บทบาทและภารกิจมีความกระชับ มีประสิทธิภาพ เหมาะสมกับสถานการณ์ ทั้งการดูแลพื้นที่ การปฏิบัติราชการตามอำนาจหน้าที่ปกติ และการปฏิบัติราชการตามระเบียบวาระงานพิเศษ และพร้อมรับการเปลี่ยนแปลง และตอบสนองความต้องการของประชาชน โดยยึดประชาชนเป็นศูนย์กลาง”

- แผนการบริหารราชการแผ่นดิน พ.ศ.2548-2551

**ประเด็นยุทธศาสตร์ที่ 6 : การพัฒนาระบบราชการ**

ปรับโครงสร้างส่วนราชการและระบบบริหารงานให้มีความทันสมัย  
เพื่อรองรับต่อยุทธศาสตร์ของรัฐบาลได้อย่างมีประสิทธิภาพ

## ที่มา....(ต่อ)

- **การประชุมคณะรัฐมนตรีนัดพิเศษ 28 พฤษภาคม 2548**  
**เรื่องการจัดโครงสร้างส่วนราชการ**
  - ❖ **ภาพรวมการจัดส่วนราชการ 18 กระทรวง**
  - ❖ **การพิจารณารายละเอียดของการจัดโครงสร้างส่วนราชการมอบหมาย**
    - **รองนายกรัฐมนตรี (นายสมคิด จาตุศรีพิทักษ์) รับผิดชอบ**  
**การจัดโครงสร้างส่วนราชการด้านเศรษฐกิจ**
    - **รองนายกรัฐมนตรี (นายวิษณุ เครืองาม) รับผิดชอบการ**  
**จัดโครงสร้างส่วนราชการด้านสังคม**
    - **รองนายกรัฐมนตรี (พลตำรวจเอกชิตชัย วรรณสภิตย์)**  
**รับผิดชอบการจัดโครงสร้างส่วนราชการด้านความมั่นคง**

# Rethink & Re Do

**1 Structure**

**2 Process**

**3 Culture**

**4 Communication  
(Info)**

**5 Human Resource**

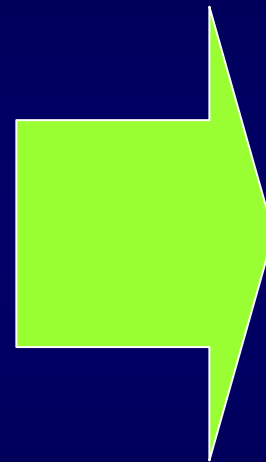

Global Environment

# Management Paradigm Shift

**Fragmentation**

**Subjective**

**Process**

**Bureaucracy**

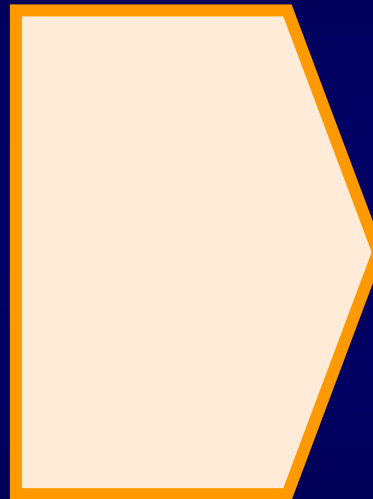

**Integration**

**Objective**

**Result**

**Customer Centered**

ส่วนที่ 1 ความนำ

สรุปผลแนวทางการจัดโครงสร้างส่วนราชการ (การประชุม ค.ร.ม. นัดพิเศษ 28พ.ค. 48)....

# Value Chain (Michael Porter)

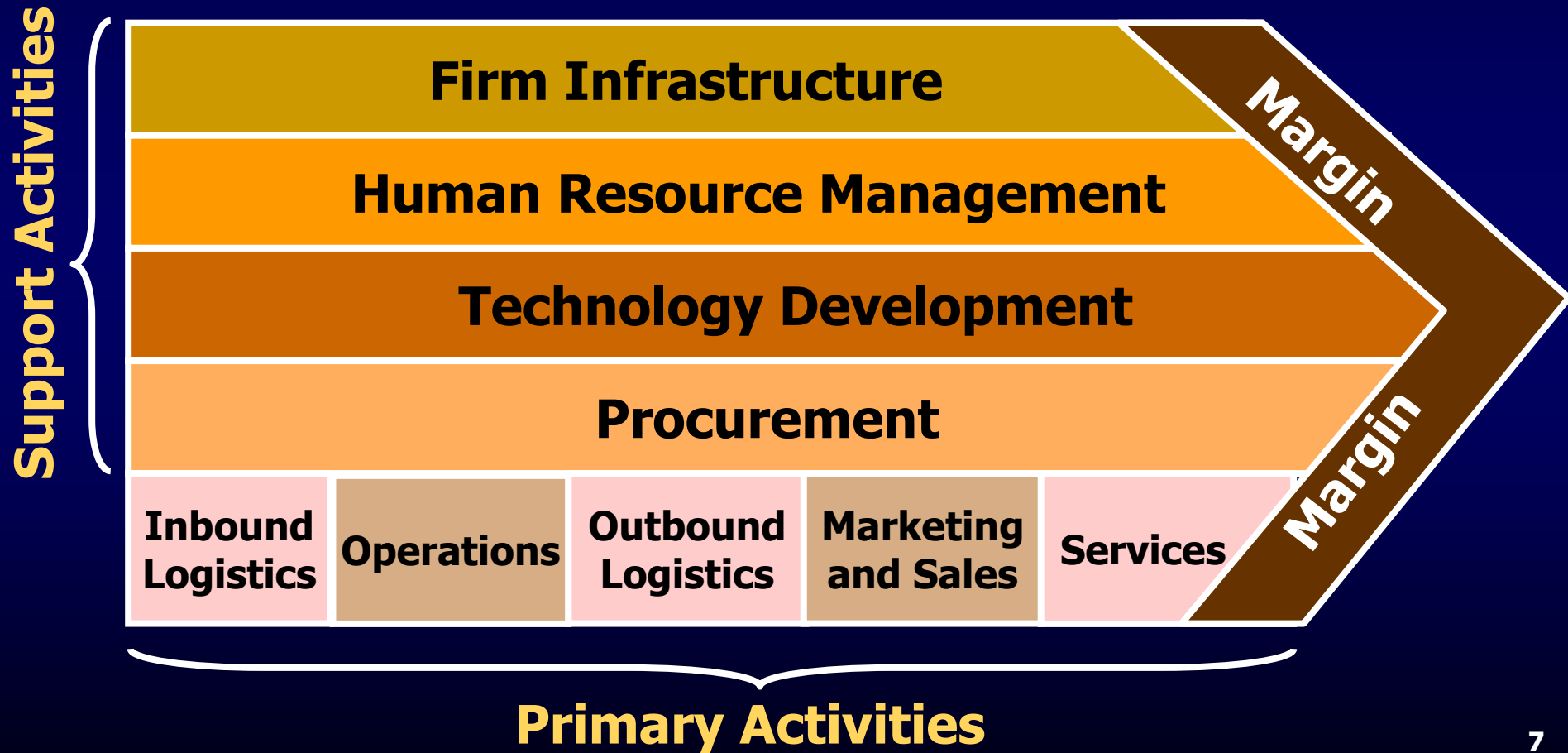

## ส่วนที่ 1 ความนำ

สรุปผลแนวทางการจัดโครงสร้างส่วนราชการ (การประชุม ค.ร.ม. นัดพิเศษ 28พ.ค. 48)....

# สรุป 18 กระทรวง

## กลุ่มกระทรวงด้านเศรษฐกิจ

รณม. สมคิดฯ

1. กระทรวงเกษตรและอาหาร
2. กระทรวงทรัพยากรธรรมชาติและสิ่งแวดล้อม
3. กระทรวงท่องเที่ยวและบริการ
4. กระทรวงพาณิชย์และอุตสาหกรรม
5. กระทรวงวิทยาศาสตร์ เทคโนโลยี และการสื่อสาร
6. กระทรวงการคลัง
7. กระทรวงพัฒนาโครงสร้างพื้นฐานและการจัดการขนส่ง
8. กระทรวงพลังงาน

(สำนักงานคณะกรรมการพัฒนาการเศรษฐกิจและสังคมฯ  
สำนักงานปรมาณ)

## กลุ่มกระทรวงด้านสังคม

รณม. วิษณุฯ

1. กระทรวงพัฒนาสังคม ความมั่นคงของมนุษย์ และกีฬา
2. กระทรวงแรงงาน
3. กระทรวงวัฒนธรรม
4. กระทรวงสาธารณสุขและการแพทย์
5. กระทรวงศึกษาธิการ
6. สำนักนายกรัฐมนตรี

## กลุ่มกระทรวงด้านความมั่นคง

รณม. ชิดชัยฯ

1. กระทรวงกลาโหม
2. กระทรวงมหาดไทย
3. กระทรวงยุติธรรม
4. กระทรวงการต่างประเทศ

(สมช. สชช.)



## ที่มา....(ต่อ)

- **การประชุมคณะรัฐมนตรีนัดพิเศษ 9 กรกฎาคม 2548**
  - ❖ **การพิจารณารายละเอียดของการจัดโครงสร้างส่วนราชการ 18 กระทรวง**
  - ❖ **ให้มีการประชุมเชิงปฏิบัติการเรื่องการจัดโครงสร้างส่วนราชการ ระหว่างคณะรัฐมนตรี หัวหน้าส่วนราชการและผู้ทรงคุณวุฒิ ในวันที่ 30 กรกฎาคม 2548**



## การประชุมเชิงปฏิบัติการ (รณม.เป็นประธาน)

- **กลุ่มกระทรวงด้านเศรษฐกิจ**
  - ครั้งที่ 1 : 5 มิถุนายน 2548 (กระทรวงเกษตรและสหกรณ์ กระทรวงพาณิชย์ กระทรวงอุตสาหกรรม และกระทรวงทรัพยากรธรรมชาติและสิ่งแวดล้อม)
  - ครั้งที่ 2 : 12 มิถุนายน 2548 (กระทรวงวิทยาศาสตร์และเทคโนโลยี กระทรวงเทคโนโลยีสารสนเทศและการสื่อสาร กระทรวงคมนาคม กระทรวงพลังงาน)
  - ครั้งที่ 3 : 5 กรกฎาคม 2548 (กระทรวงการท่องเที่ยวและกีฬา)
- **กลุ่มกระทรวงด้านสังคม**
  - ครั้งที่ 1 : 3 มิถุนายน 2548
  - ครั้งที่ 2 : 16 มิถุนายน 2548
- **กลุ่มกระทรวงด้านความมั่นคง**
  - ครั้งที่ 1 : 2 มิถุนายน 2548
  - ครั้งที่ 2 : 8 มิถุนายน 2548

ผู้ร่วมประชุม : รองนายกรัฐมนตรี ผู้บริหารกระทรวง ได้แก่ รัฐมนตรี ปลัดกระทรวง รองปลัดกระทรวง อธิบดี และผู้ทรงคุณวุฒิที่เกี่ยวข้องกับส่วนราชการ 11

## รูปแบบการจัดโครงสร้างส่วนราชการ (สรุปผลการประชุม ก.พ.ร. ครั้งที่ 6/2548 เมื่อวันที่ 21 มิถุนายน 2548)

ในกระทรวงหนึ่งอาจจัดให้มีส่วนราชการแบบใดแบบหนึ่งดังต่อไปนี้

(1) แบบที่ 1 มีส่วนราชการ\* ดังนี้

- (ก) สำนักงานรัฐมนตรี
- (ข) สำนักงานปลัดกระทรวง  
(อาจมีกรมหรือไม่ก็ได้)

(2) แบบที่ 2 มีส่วนราชการ\* ดังนี้

- (ก) สำนักงานรัฐมนตรี
- (ข) สำนักงานปลัดกระทรวง (มีหรือไม่ก็ได้)
- (ค) ทบวง (อาจมีกรมหรือไม่ก็ได้)

(3) แบบที่ 3 มีส่วนราชการดังนี้

- (ก) สำนักงานรัฐมนตรี
- (ข) สำนักงานปลัดกระทรวง
- (ค) กรม (อาจรวมเป็นกลุ่มภารกิจหรือไม่ก็ได้)

หมายเหตุ กรณีเป็นกรมอาจเป็นกรมที่มีฐานะเป็นนิติบุคคลหรือไม่ก็ได้

## องค์กรลักษณะพิเศษ (Mr. ....)

- เพื่อเป็นเจ้าของภาพในการสร้างคุณค่า (value creation) ให้แก่ผลิตภัณฑ์หรือบริการที่มีความสำคัญและเป็นวาระสำคัญของประเทศ
- มีลักษณะการบริหารงานเป็นอิสระและคล่องตัวที่แตกต่างไปจากระบบราชการตามปกติ โดยทำหน้าที่เป็นผู้ซื้อบริการ (purchaser) จากหน่วยงานราชการหรือผู้ให้บริการอื่นๆ (service provider) เพื่อผลักดันให้เกิดผลสัมฤทธิ์ตามเป้าหมายที่กำหนด
- เป็นองค์กรที่มีขนาดกระชับ รายงานขึ้นตรงต่อรัฐมนตรี
- สามารถจัดตั้ง เปลี่ยนแปลง และยุบเลิกได้ง่าย

### Boston model

Market share

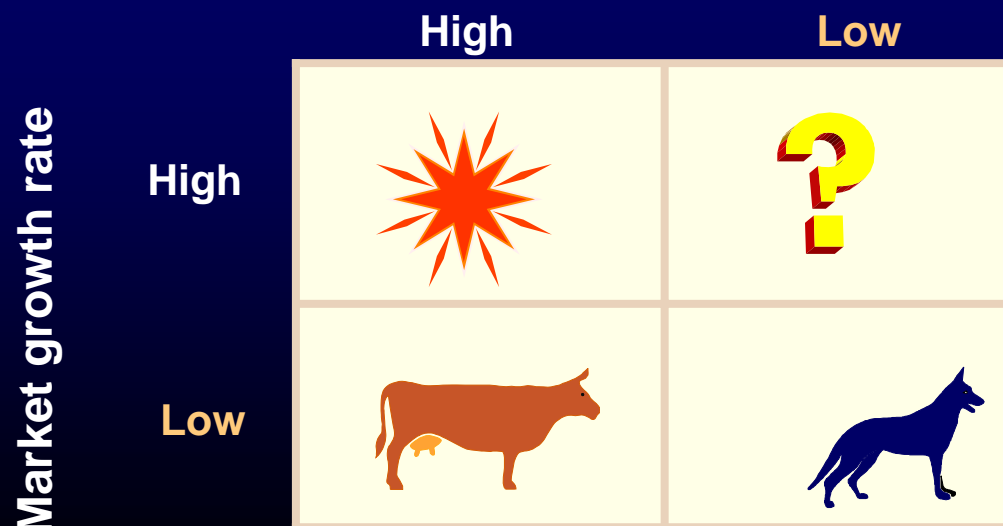

# ตัวอย่าง

## ความคาดหวังในการปรับปรุงกระทรวงพาณิชย์และอุตสาหกรรม

### การเชื่อมโยงโครงสร้างภาคอุตสาหกรรมและการค้าจากเศรษฐกิจภูมิภาคไปสู่เศรษฐกิจโลก

#### การค้าภายในประเทศ

- การเพิ่มระดับผลิตผลและนวัตกรรมในผู้ประกอบการ
- การพัฒนาทักษะผู้ประกอบการ

- การคุ้มครองและการให้ความรู้กับผู้บริโภค

- ตลาดทุน
- นิคมอุตสาหกรรม
- สมาคมการค้าและอุตสาหกรรม

- นโยบายการลงทุน
- สารสนเทศทางการลงทุน

#### การค้าต่างประเทศ

- การจัดสรรทุนเพื่อการพัฒนาผู้ประกอบการ
- การจดทะเบียนการค้าและการยกเลิกบริษัท

- ลิขสิทธิ์และสิทธิบัตรทางการค้า
- มาตรฐานอุตสาหกรรม
- การพัฒนาอุตสาหกรรม
- การถ่ายโอนเทคโนโลยี

- ข้อตกลงและสนธิสัญญาทางการค้า
- การส่งเสริมการค้าและการลงทุนระหว่างประเทศ
  - การนำเข้า/ส่งออก
  - การลงทุนในประเทศ
  - การลงทุนระหว่างประเทศ
- นโยบายการค้าและอุตสาหกรรมระหว่างประเทศ
- สำนักสารสนเทศเชิงพาณิชย์

เศรษฐกิจฐานราก



ศักยภาพในการแข่งขัน  
ของประเทศ 14

# ตัวอย่าง

## ความคาดหวังในการปรับปรุงกระทรวงพาณิชย์และอุตสาหกรรม

### 1 มูลค่าผลิตภัณฑ์มวลรวมภาคอุตสาหกรรมที่เพิ่มขึ้น

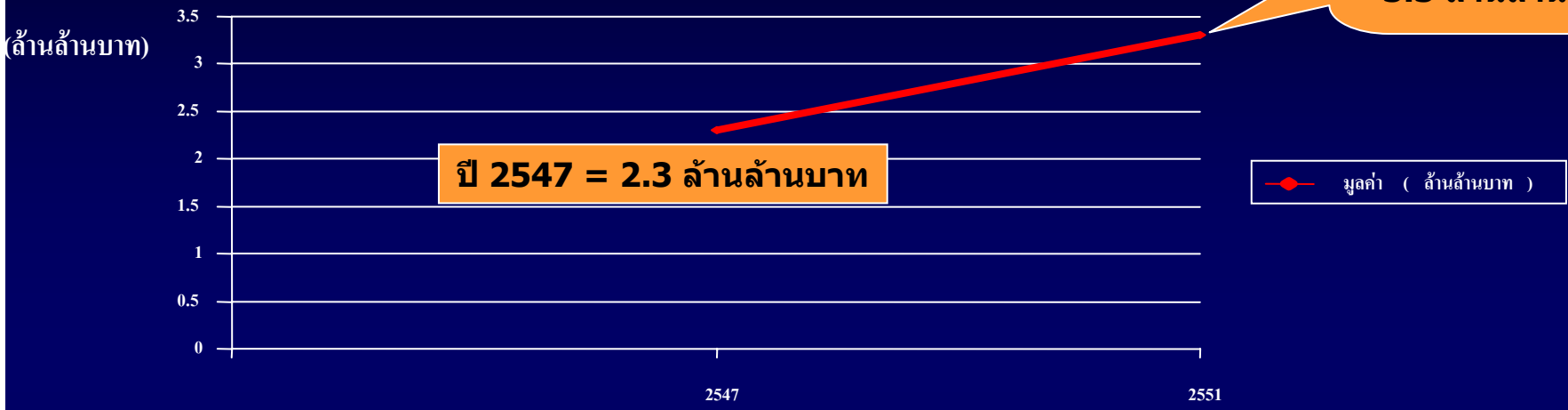

### 2 ผลงานและเป้าหมายการส่งออกของประเทศ

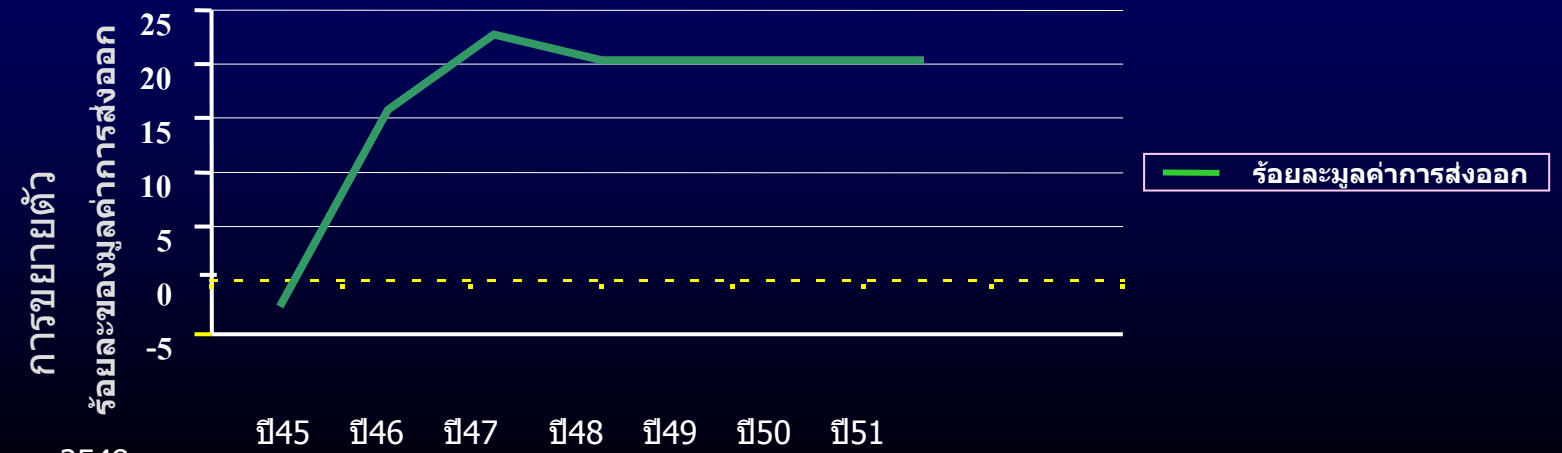

## ส่วนที่ 1 ความนำ

# ความคาดหวังในการปรับปรุงกระทรวงเกษตรและอาหาร

## เป้าหมายการเพิ่มมูลค่าภาคการเกษตร

# ตัวอย่าง

1

### มูลค่าผลิตภัณฑ์มวลรวมภาคเกษตรที่เพิ่มขึ้น

(ล้านล้านบาท)

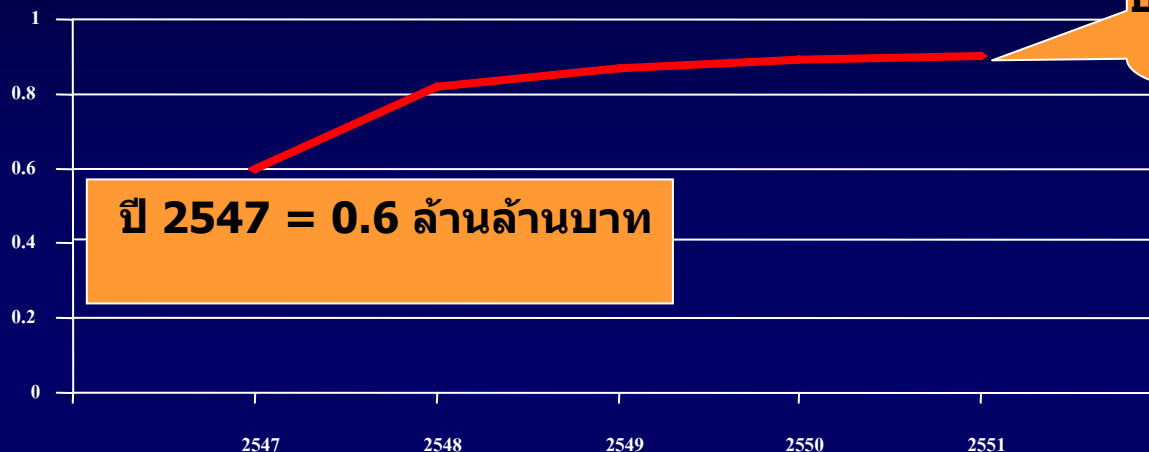

Target:  
ปี 2551 = 0.9 ล้านล้านบาท

มูลค่า ( ล้านล้านบาท )

2

### สัดส่วน GDP ภาคเกษตรที่เพิ่มขึ้น

(ร้อยละ)

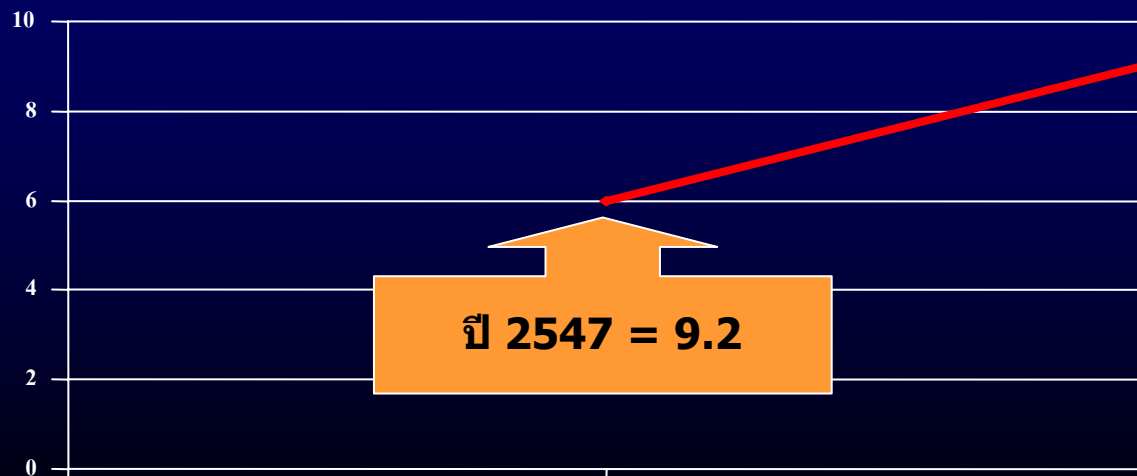

Target:  
ปี 2551 = 9.9

สัดส่วน GDP ( ร้อยละ )



## ส่วนที่ 1 ความนำ

### ความคาดหวังในการปรับปรุงกระทรวงเกษตรและอาหาร

# ตัวอย่าง

#### 3 รายได้สุทธิทางการเกษตรของเกษตรกรที่เพิ่มขึ้น

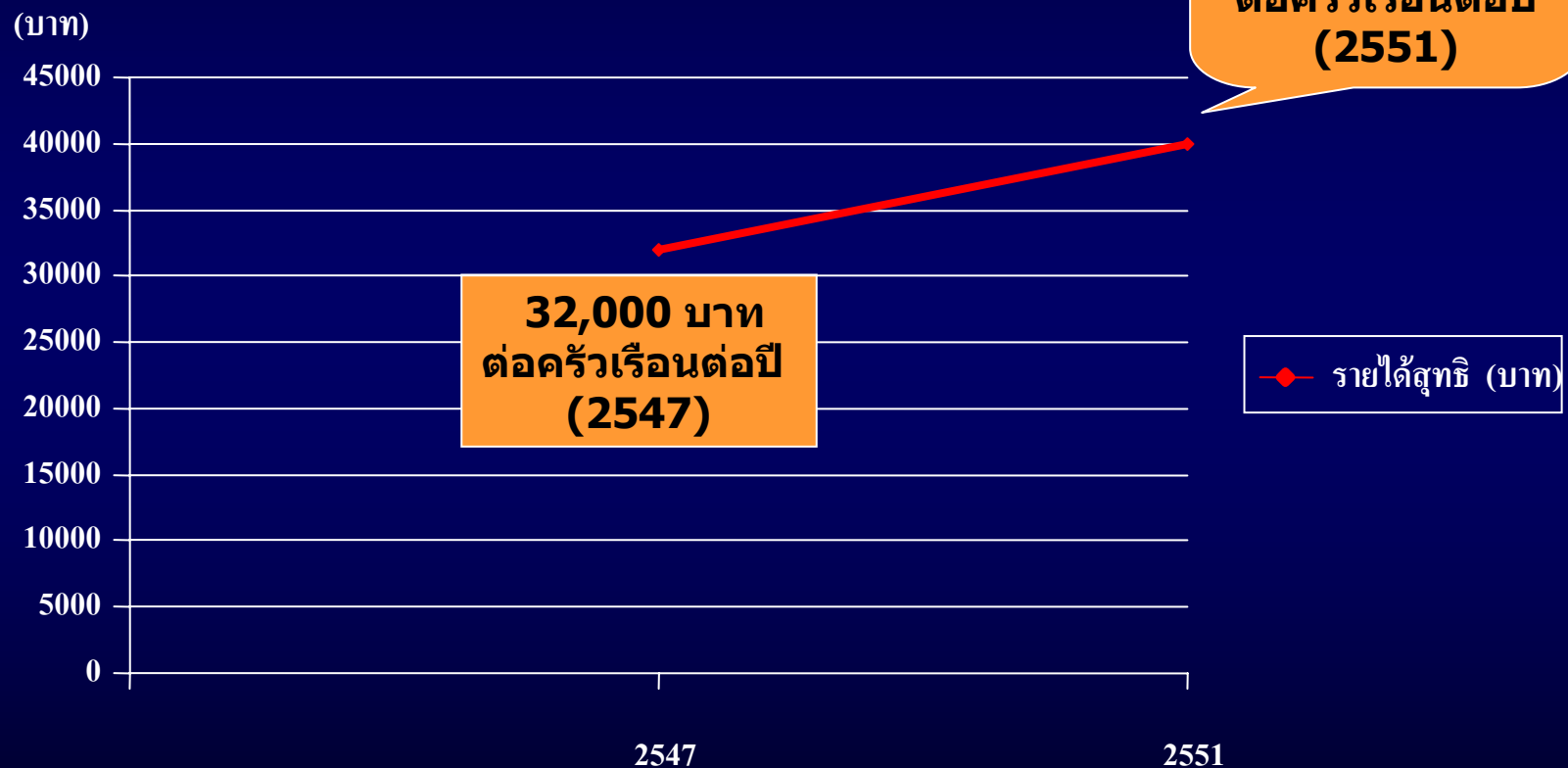

ส่วนที่ 1 ความนำ

ความคาดหวังในการปรับปรุงกระทรวงการท่องเที่ยว

เป้าหมายสำคัญภายในปี 2551

ตัวอย่าง

รายได้ (ล้านบาท)

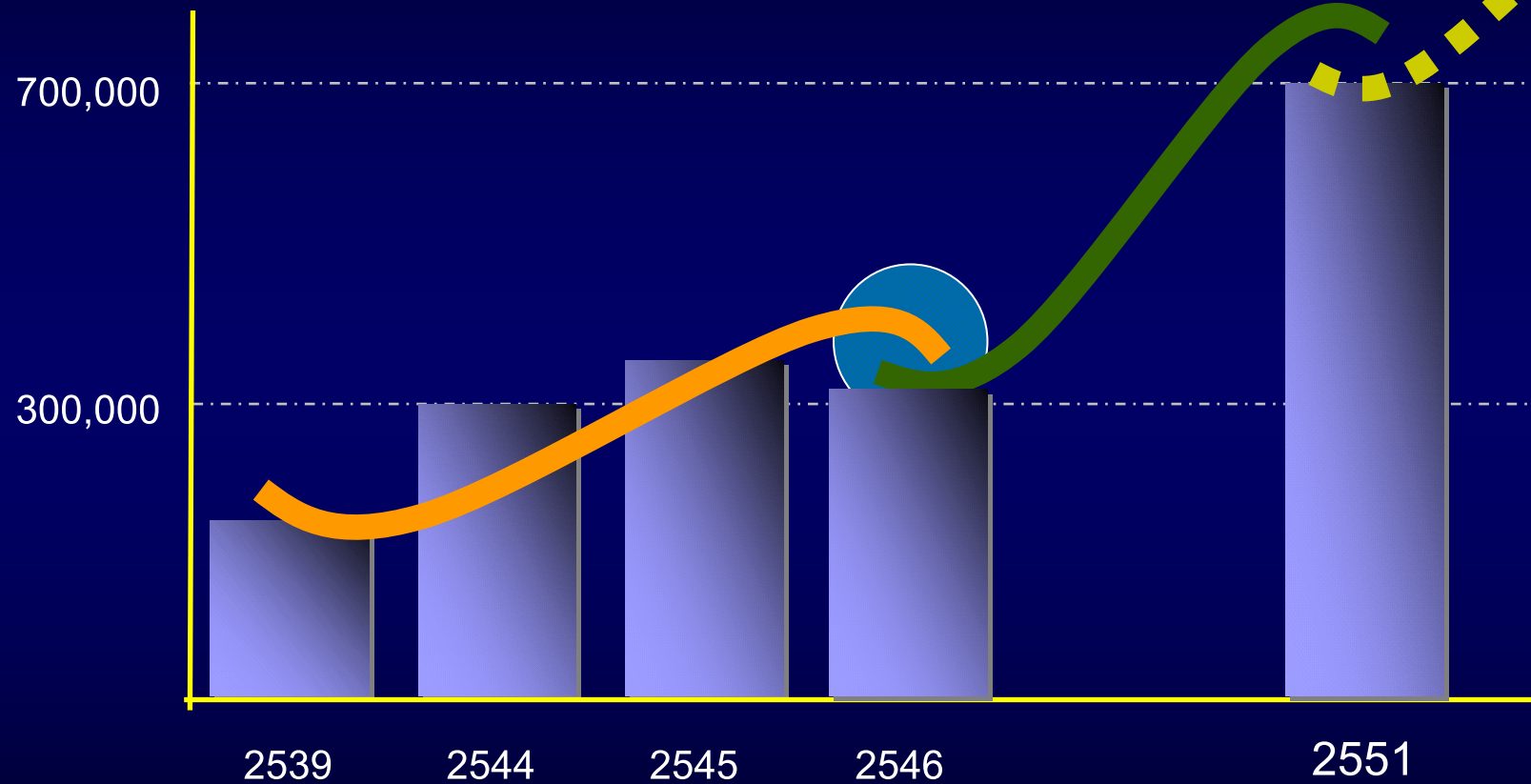

รายได้ (จากนักท่องเที่ยวต่างชาติ) เพิ่มขึ้นอย่างน้อยร้อยละ 20 ต่อปี

มุ่งสู่การเป็นศูนย์กลางการท่องเที่ยวที่มีคุณภาพในเอเชีย

ส่วนที่ 1 ความนำ

ความคาดหวังในการปรับปรุงกระทรวงการท่องเที่ยว

การพัฒนาการท่องเที่ยวไทยสู่ความยั่งยืน ...

ตัวอย่าง

ศูนย์กลางแหล่งท่องเที่ยว  
ทางธรรมชาติ

แหล่งอารยธรรมเอเชีย  
ตะวันออกเฉียงใต้-ลาว  
กัมพูชา

แหล่งท่องเที่ยวประวัติศาสตร์  
และธรรมชาติ

สวรรค์แห่งการช้อปปิ้งและงาน  
แสดงสินค้า-สัมมนาระดับโลก

ชายหาดริเวียร่า แห่ง  
เอเชีย

ชายหาด/และศูนย์รวม  
ความบันเทิง

สวรรค์แห่งชายหาด  
ระดับโลก

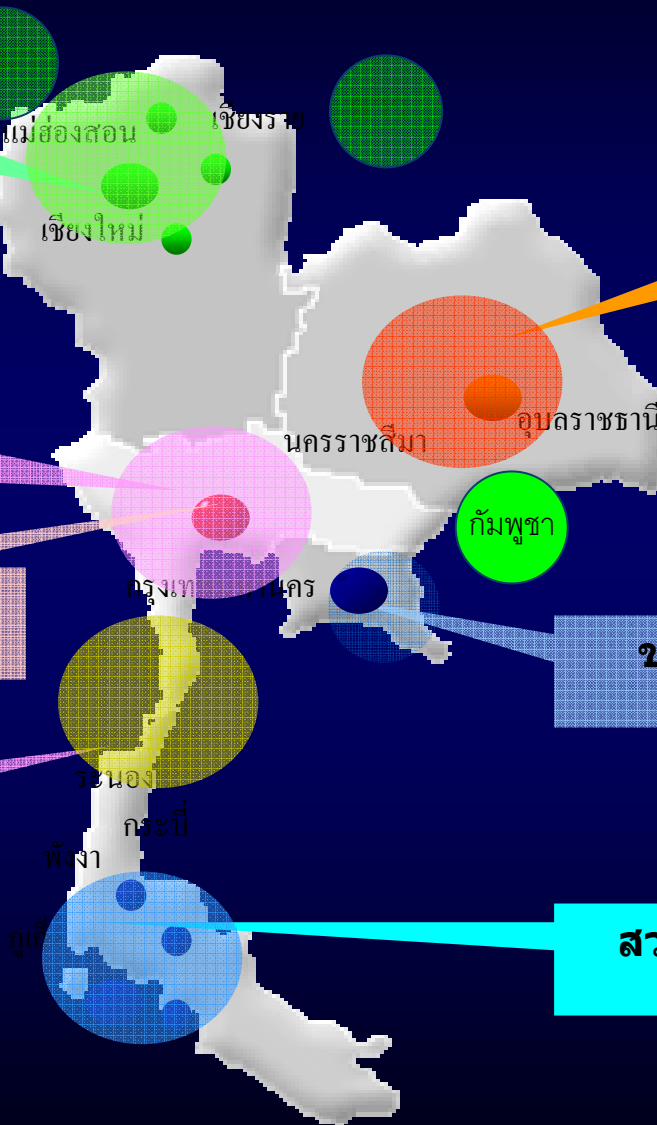

# ตัวอย่าง

ความคาดหวังในการปรับปรุงกระทรวงพลังงาน

การพัฒนาพลังงานทดแทนหรือพลังงานทางเลือกอื่นอย่างยั่งยืน

สัดส่วนการใช้พลังงานทดแทน  
เพิ่มขึ้นจาก 0.5% เป็น 2% ในปี 2551  
และเป็น 8% ในปี 2554

การพัฒนาพลังงานทดแทนอย่างยั่งยืน

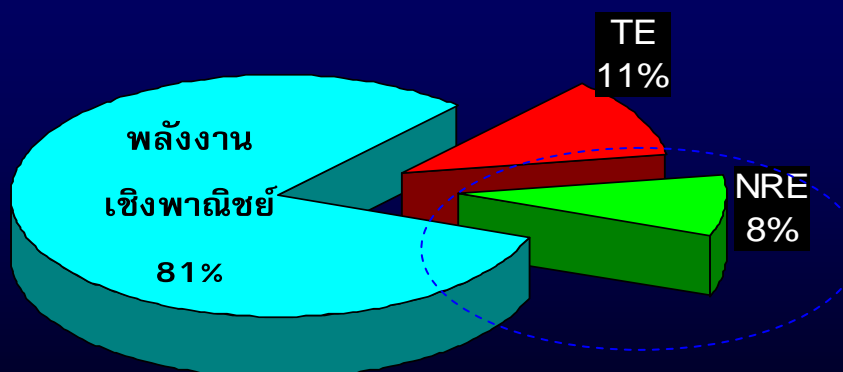

เป้าหมาย 8 % ในปี 2554

# แผนการปรับเปลี่ยน

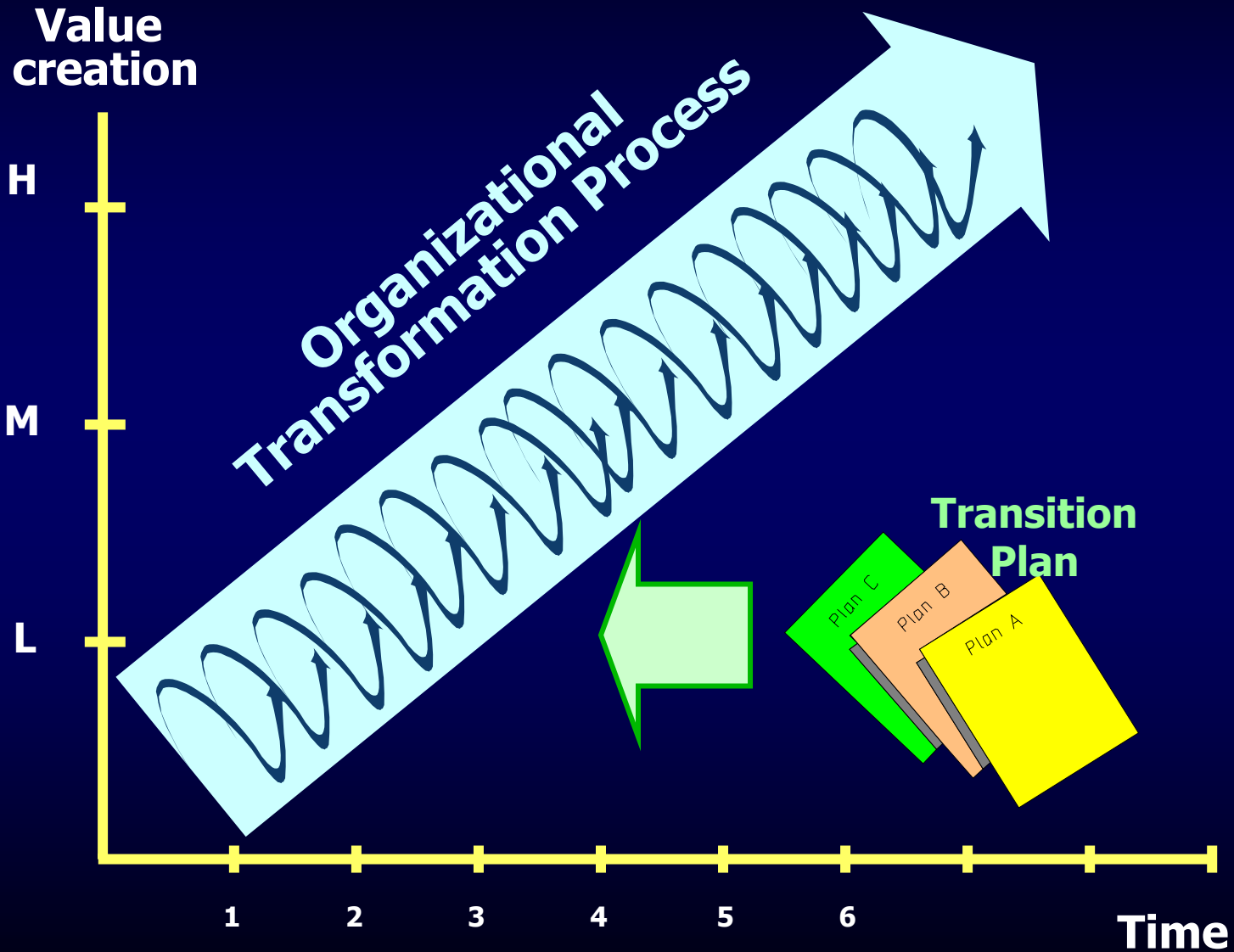

# สรุปภาพรวมการจัดส่วนราชการ (ไม่รวมกระทรวงกลาโหม)

กรม.นัดพิเศษ 28 พ.ค.48

## จำนวนส่วนราชการที่มีอยู่เดิม

- สำนักนายกรัฐมนตรี/กระทรวง = 19
- ทบวง/หรือเทียบเท่า (รวม ศธ.) = 4
- สำนักงานปลัดกระทรวง = 19
- กรม/เทียบเท่า = 127

## จำนวนส่วนราชการที่กำหนดใหม่

- สำนักนายกรัฐมนตรี/กระทรวง = 17
- ทบวง = 7-9
- สำนักงานปลัดกระทรวง = 16
- กรม/เทียบเท่า = 130\*

หมายเหตุ \*ไม่นับรวมกรมวิทยาศาสตร์บริการ สนง.ปรมาณูเพื่อสันติ สนง.คกก.วิจัยแห่งชาติ และสนง.ความร่วมมือเพื่อการพัฒนาระหว่างประเทศ

กรม.นัดพิเศษ  
9 ก.ค.48

## สรุป

- กระทรวงลดลง = 2
- ทบวงเพิ่มขึ้น = 3-5
- สำนักงานปลัดกระทรวง/กรม เพิ่มขึ้น/ลดลง = 0

**ส่วนที่ 2**  
**รายละเอียด**  
**การจัดโครงสร้างส่วนราชการ**

# กลุ่มกระทรวงด้านเศรษฐกิจ

- กระทรวงเกษตรและอาหาร
- กระทรวงทรัพยากรธรรมชาติและสิ่งแวดล้อม
- กระทรวงพาณิชย์และอุตสาหกรรม
- กระทรวงการท่องเที่ยว
- กระทรวงวิทยาศาสตร์ เทคโนโลยี และการสื่อสาร
  - กระทรวงการคลัง
- กระทรวงการพัฒนาโครงสร้างพื้นฐานและการจัดการขนส่ง
  - กระทรวงพลังงาน



# กระทรวงเกษตรและอาหาร

## โครงสร้างส่วนราชการของกระทรวงเกษตรและสหกรณ์ในปัจจุบัน.....

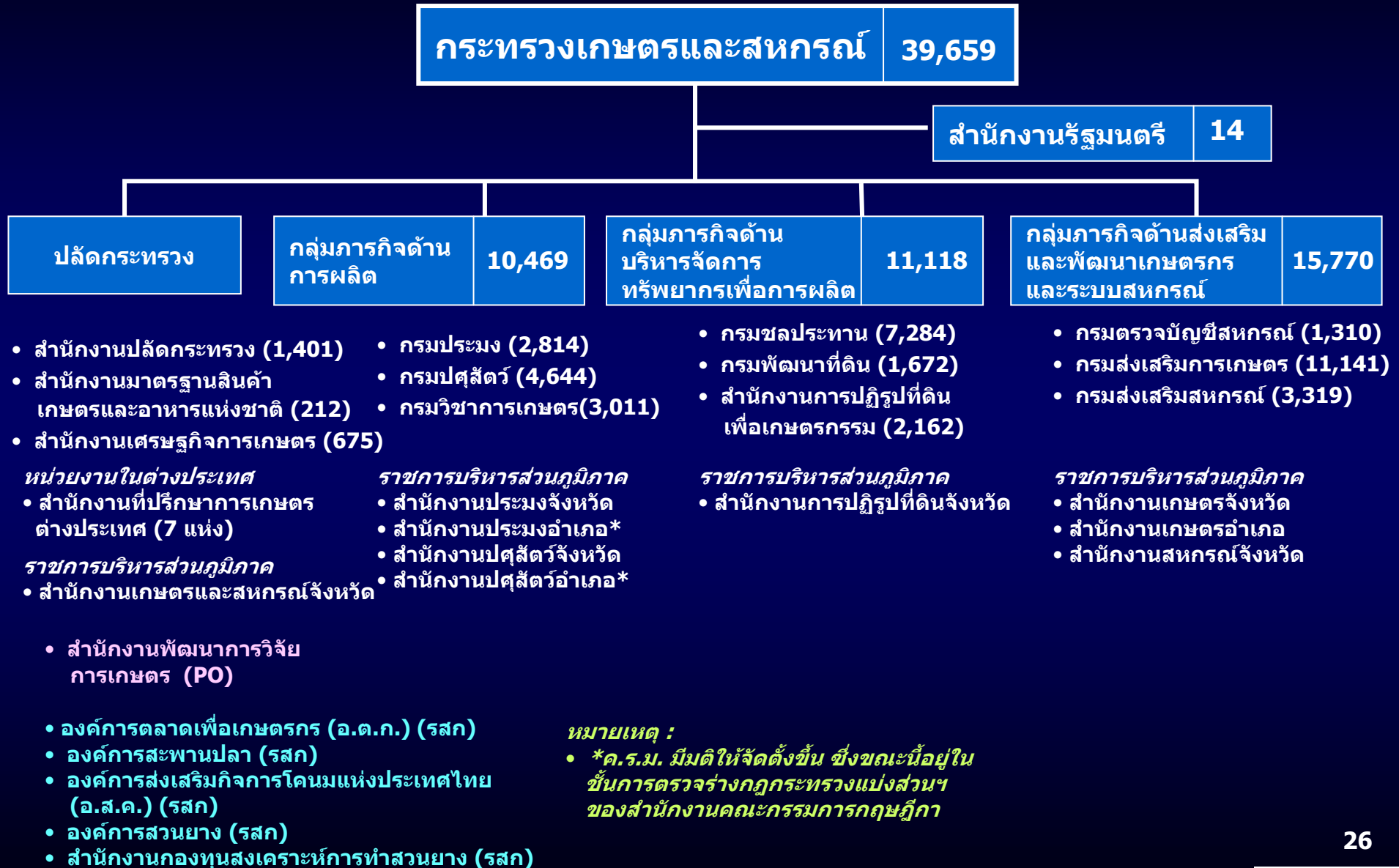

สรุปผลแนวทางการจัดโครงสร้างส่วนราชการ (การประชุม ค.ร.ม. นัดพิเศษ 28 พ.ค. 48)

กระทรวงเกษตรและอาหารมีภารกิจหลักเกี่ยวกับ Produce high value food (from farm to table)

## กระทรวงเกษตรและอาหาร

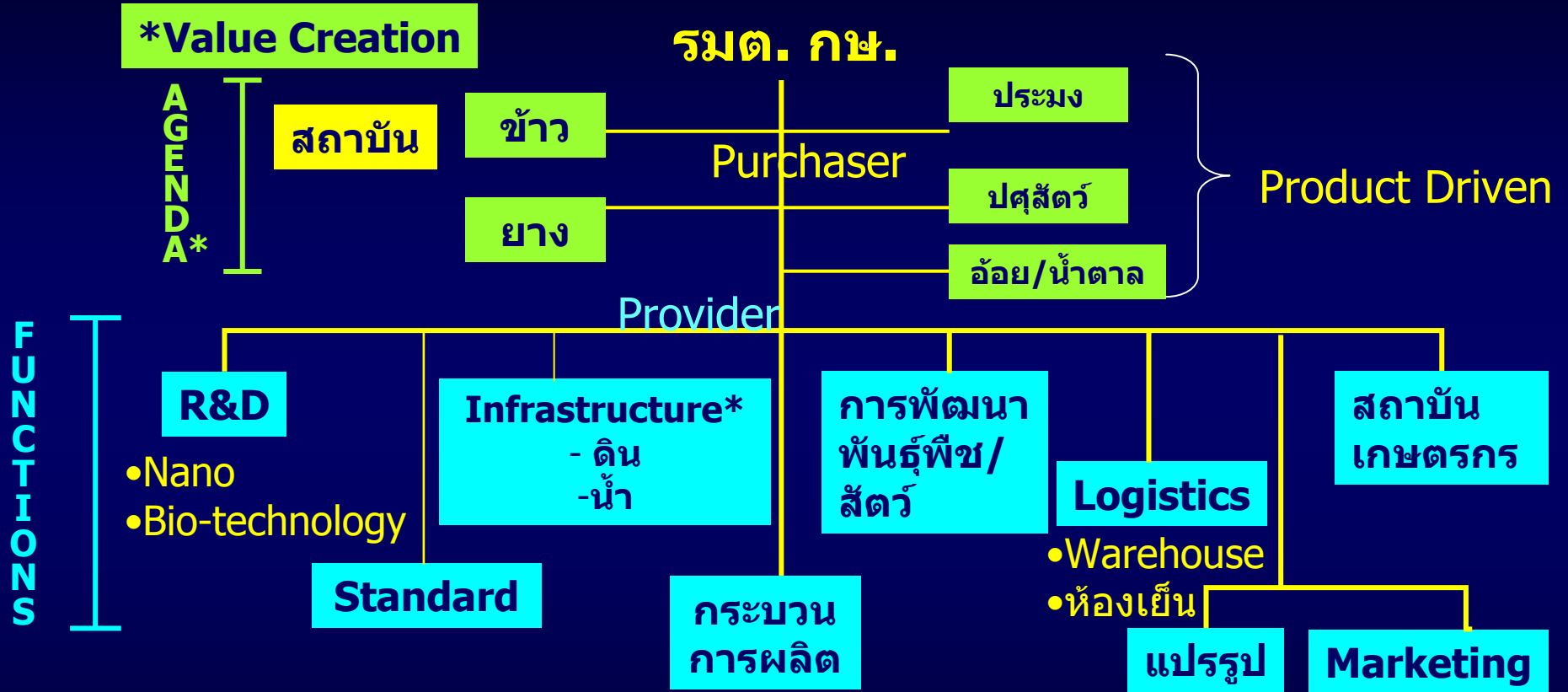

หมายเหตุ: เรื่องดินและน้ำเป็นเรื่องที่กระทรวงทรัพยากรธรรมชาติฯ รับผิดชอบ และต้องสร้าง Infrastructure นี้ให้กระทรวงเกษตรฯ

อดก. และ อดส. แปรสภาพเป็น Warehouse/Logistics

## กระทรวงเกษตรและอาหาร

**รัฐมนตรี**

.....สำนักงานปลัดกระทรวง

ข้าว  
ยาง  
ผัก/ผลไม้  
กุ้ง  
ไก่  
อ้อย

พืช

ปศุสัตว์

ประมง

วิทยาการ/  
มาตรฐาน/  
PATENT

กลุ่มบริหาร  
การผลิต

กลุ่ม  
Logistics  
& Distribution

กลุ่ม  
การตลาด

กลุ่ม  
เกษตรกร/  
สถาบันเกษตรกร

# กระทรวงทรัพยากรธรรมชาติและสิ่งแวดล้อม

กระทรวงทรัพยากรธรรมชาติและสิ่งแวดล้อม....

โครงสร้างส่วนราชการของกระทรวงทรัพยากรธรรมชาติและสิ่งแวดล้อมในปัจจุบัน.....



- สำนักงานปลัดกระทรวง (918)
- สำนักงานนโยบายและแผนทรัพยากรธรรมชาติและสิ่งแวดล้อม (250)

ราชการบริหารส่วนภูมิภาค

- สำนักงานทรัพยากรธรรมชาติและสิ่งแวดล้อมจังหวัด

- องค์การสวนสัตว์ (รสก)
- องค์การสวนพฤกษศาสตร์ (รสก)
- องค์การจัดการน้ำเสีย (รสก)
- องค์การอุตสาหกรรมป่าไม้ (รสก)

- กรมทรัพยากรธรณี (423)
- กรมทรัพยากรทางทะเลและชายฝั่ง (362)
- กรมอุทยานแห่งชาติ สัตว์ป่าและพันธุ์พืช (6,566)
- กรมป่าไม้ (1,437)

- กรมทรัพยากรน้ำ (1,608)
- กรมทรัพยากรน้ำบาดาล (627)

- กรมควบคุมมลพิษ (310)
- กรมส่งเสริมคุณภาพสิ่งแวดล้อม (176)

## กระทรวงทรัพยากรธรรมชาติและสิ่งแวดล้อม

### ทบวงดิน

- + กรมที่ดิน
- + โฉนด\* (สปก. อุทยานที่ราชพัสดุ)
- + ที่สาธารณประโยชน์
- + กรมทรัพยากรธรณี

- ดิน
  - ดัชนี
    - Land Use
    - Ownership
    - Registration
  - บนดิน = ป่า
  - ใต้ดิน = ทรัพยากรธรณี

### ทบวงน้ำ

- น้ำบาดาล
- น้ำผิวดิน
- น้ำทะเล
- การบริหารจัดการน้ำ
  - + ฝนหลวง
  - ลุ่มน้ำ
  - กลางน้ำ
  - อ่างเก็บน้ำ
  - เขื่อน
  - ขายน้ำดิบให้การประปาฯ/เอกชน

### ทบวงป่า

- อุทยาน/ป่าไม้
  - รักษาและปลูกป่า
  - จัดสรรป่า (เช่น ป่าชุมชน ป่าเศรษฐกิจ)
- สัตว์ป่าและพันธุ์พืช
- Biodiversity

### ทบวงสิ่งแวดล้อม

- Quality น้ำ + น้ำเสีย
- Quality อากาศ
- Quality ขยะ (Waste management)
- + กรมอุทยานวิทยา

จัดสรร / ใช้ / อนุรักษ์ / ฟื้นฟู / มาตรฐาน / R&D

ที่ราชพัสดุ : การบริหารที่ดินอยู่กระทรวงการคลัง  
การประสานครหลวง/ภูมิภาค อยู่ที่ มท.  
เนื่องจากเป็นงานบริการ

# กระทรวงทรัพยากรธรรมชาติและสิ่งแวดล้อม

## กลุ่มดิน/ที่ดิน

- งานเรื่องการจดทะเบียน
- การจัดสรร
- การอนุญาต
- การใช้ประโยชน์

- ดิน
  - ดัชนี
    - Land Use
    - Ownership
    - Registration
  - บนดิน = ป่า
  - ใต้ดิน = ทรัพยากรธรณี

## กลุ่มน้ำ

- น้ำบาดาล
- น้ำผิวดิน
- น้ำทะเล
- การบริหารจัดการน้ำ
  - + ฝนหลวง?
  - ลุ่มน้ำ
  - กลางน้ำ
  - อ่างเก็บน้ำ
  - เขื่อน
  - ขายน้ำดิบให้
- การประปาฯ/เอกชน

## กลุ่มป่า

- อุทยาน/ป่าไม้
  - รักษาและปลูกป่า
  - จัดสรรป่า (เช่น ป่าชุมชน ป่าเศรษฐกิจ)
- สัตว์ป่าและพันธุ์พืช
- Biodiversity

## กลุ่มสิ่งแวดล้อม

- Quality น้ำ + น้ำเสีย
- Quality อากาศ
- Quality ขยะ (Waste management)
- + กรมอุตุนิยมวิทยา

จัดสรร / ใช้ / อนุรักษ์ / ฟื้นฟู / มาตรฐาน / R&D

ขอบเขตงาน: กระทรวงทรัพยากรฯ รับผิดชอบงานในภาพ macro / provider/regulator ส่วนกระทรวงเกษตรฯ จะเป็นผู้ใช้ทรัพยากรเพื่อการผลิต รวมทั้งกระบวนการที่ต่อเนื่องไปถึงการผลิตสินค้าเกษตร



# กระทรวงพาณิชย์และอุตสาหกรรม

โครงสร้างส่วนราชการของกระทรวงพาณิชย์ในปัจจุบัน.....

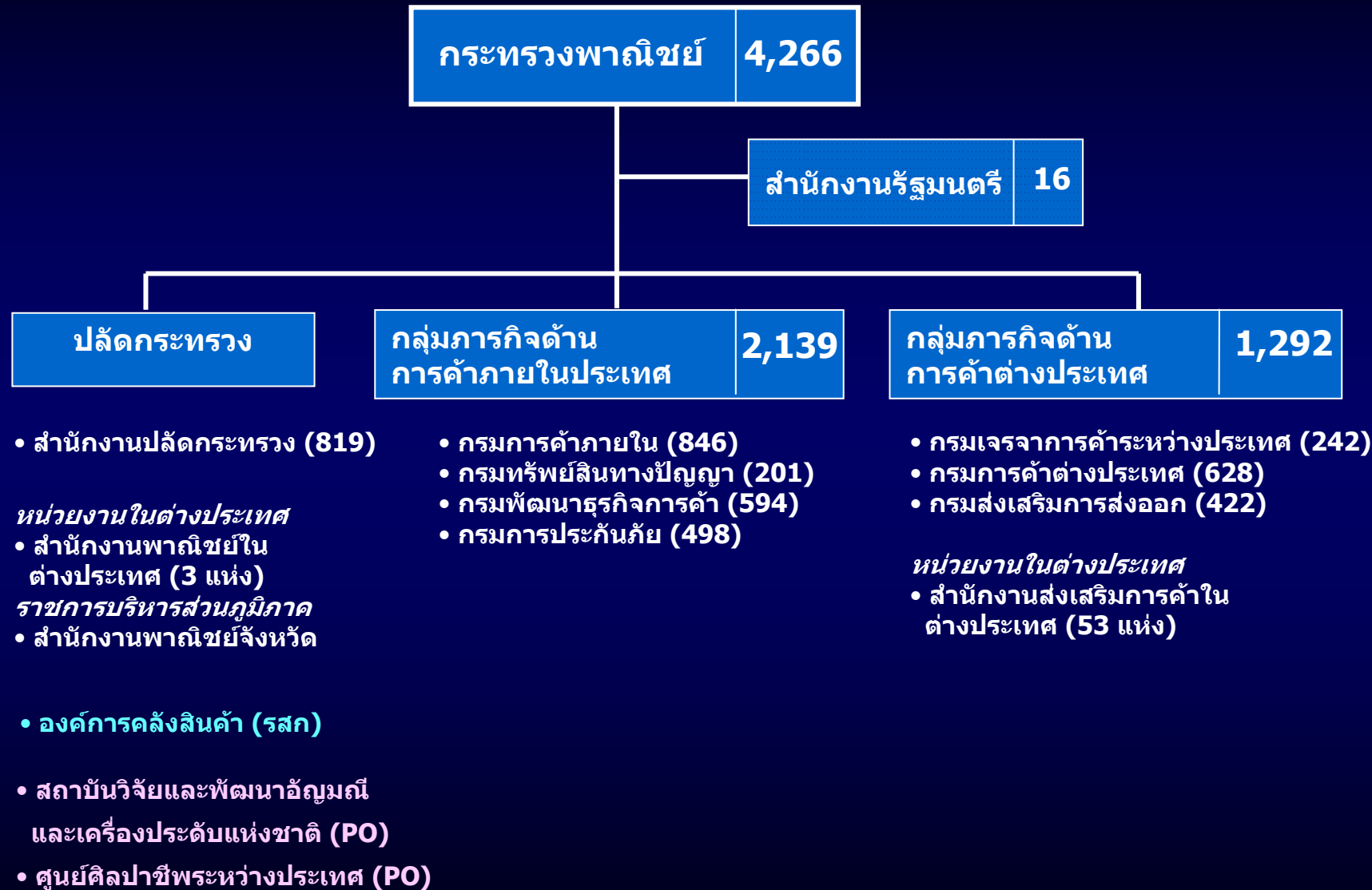

กระทรวงพาณิชย์และอุตสาหกรรม....

โครงสร้างส่วนราชการของกระทรวงอุตสาหกรรมในปัจจุบัน.....

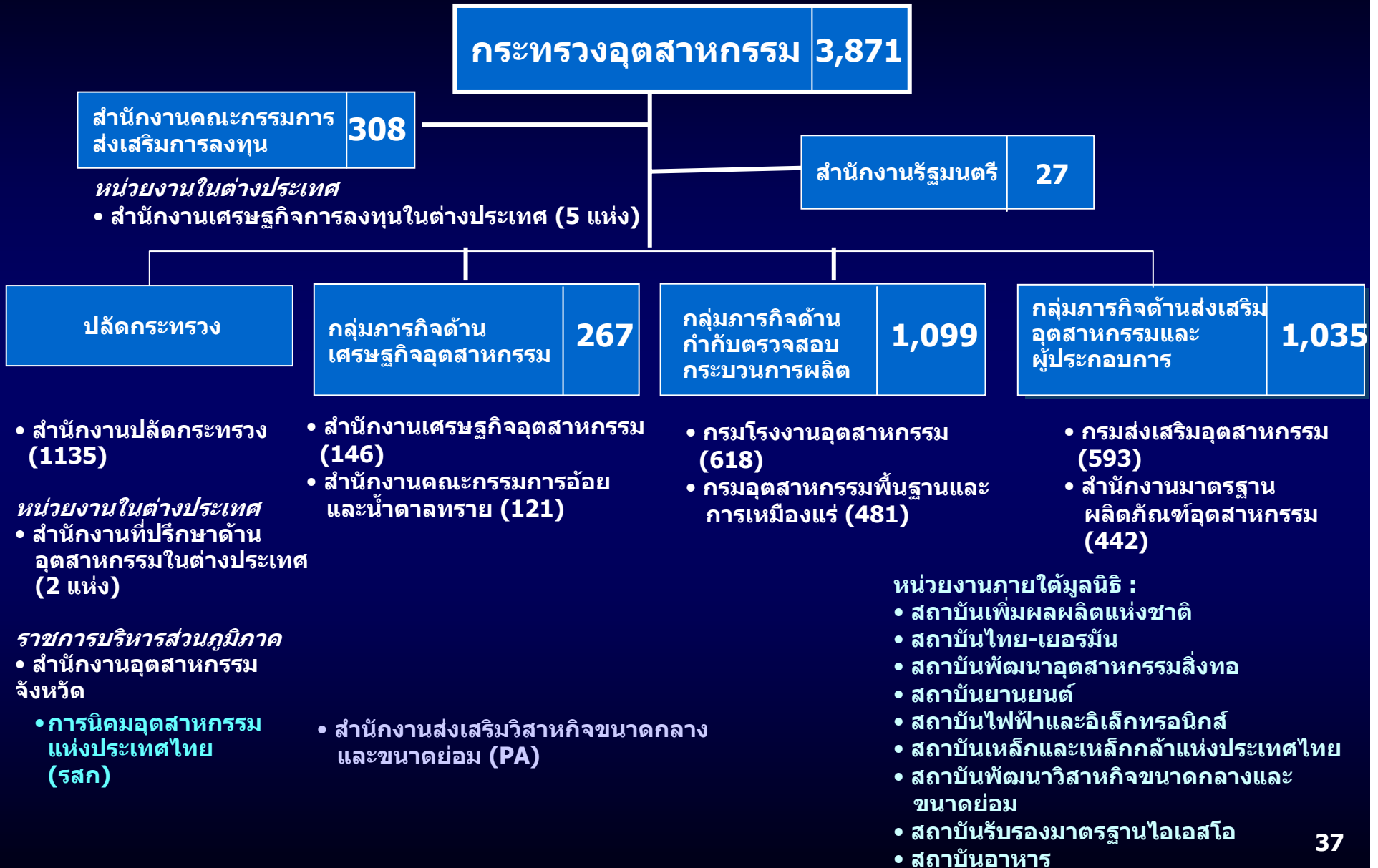

## กระทรวงพาณิชย์และอุตสาหกรรม (ผู้ประกอบการ) (Ministry of Trade and Industry: MITI)

New Entrepreneur

SMEs / OTOP

Domestic Trade  
กรมการค้าภายใน

Standard

กรมพัฒนาธุรกิจการค้า

BOI

Technology

Logistics

ส่งเสริมการส่งออก+การค้าระหว่างประเทศ

Oversea Investment

ประกันวินาศภัย

กรมทรัพย์สินทางปัญญา

Fashion

Garment & Textile

Electronics

Knowledge Technology and

Skilled Manufacturing

Automobile

New Economy

หมายเหตุ งานด้านเจรจาการค้า  
ไปจัดตั้งเป็นทบวงเจรจาการค้า ในสำนักนายกรัฐมนตรี

## กระทรวงพาณิชย์และอุตสาหกรรม

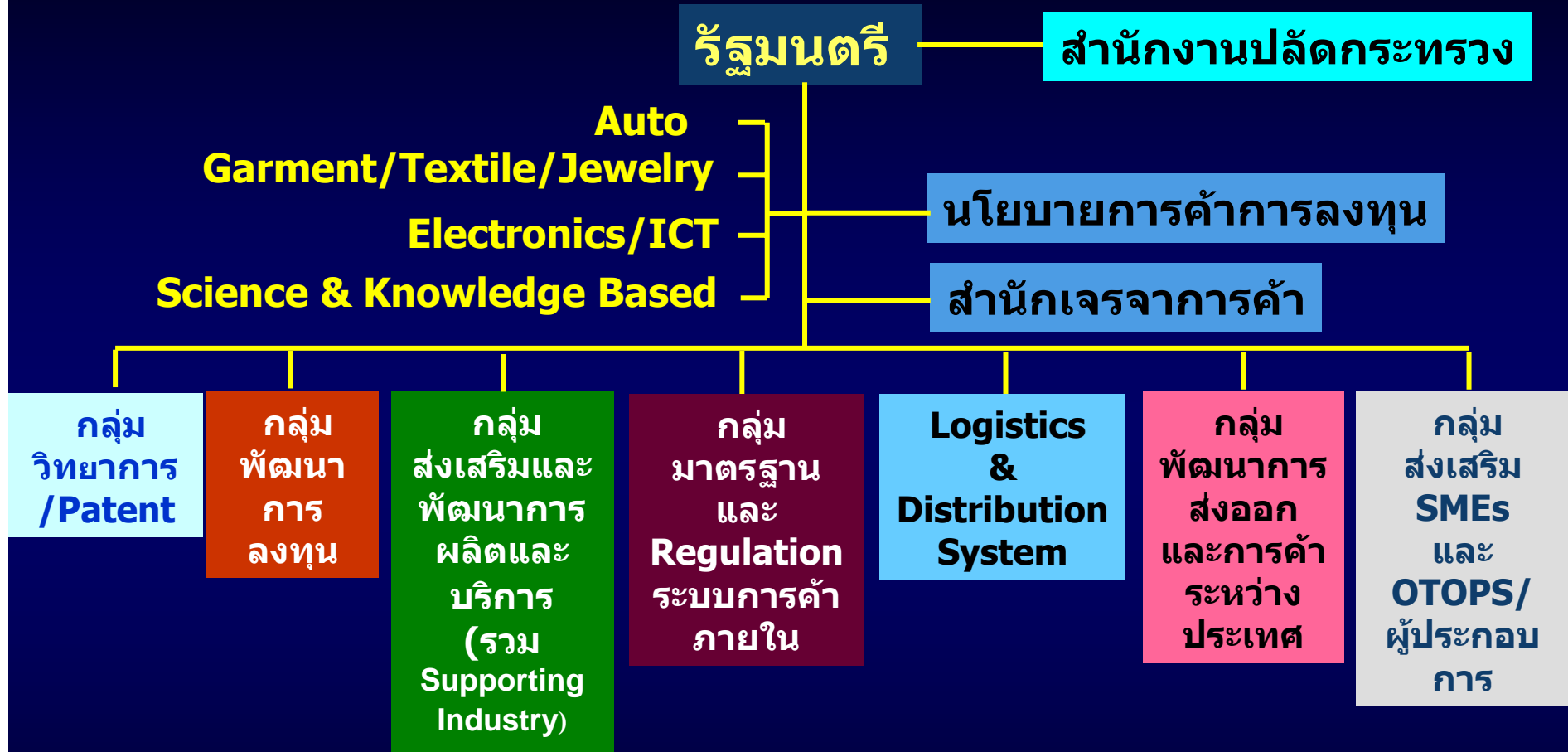

หมายเหตุ

1. งานมาตรการทางการค้า อยู่ในความรับผิดชอบของกระทรวงพาณิชย์และอุตสาหกรรม
2. งานประกันชีวิตและประกันวินาศภัย ให้จัดตั้งเป็นหน่วยงานอิสระเช่นเดียวกับ กลต. มีกฎหมายจัดตั้งเฉพาะ โดยผู้รักษาการตามกฎหมายคือรัฐมนตรีว่าการกระทรวงการคลัง
3. งานคุ้มครองผู้บริโภคเฉพาะในส่วนที่ สคบ. รับผิดชอบ โอนไปสังกัดกระทรวง ยุติธรรมไม่รวมงานคุ้มครองผู้บริโภคตามกฎหมายในความรับผิดชอบของกระทรวงพาณิชย์

# กระทรวงการท่องเที่ยว

## กระทรวงการทองเที่ยว....

### โครงสร้างส่วนราชการของกระทรวงการทองเที่ยวและกีฬาในปัจจุบัน.....

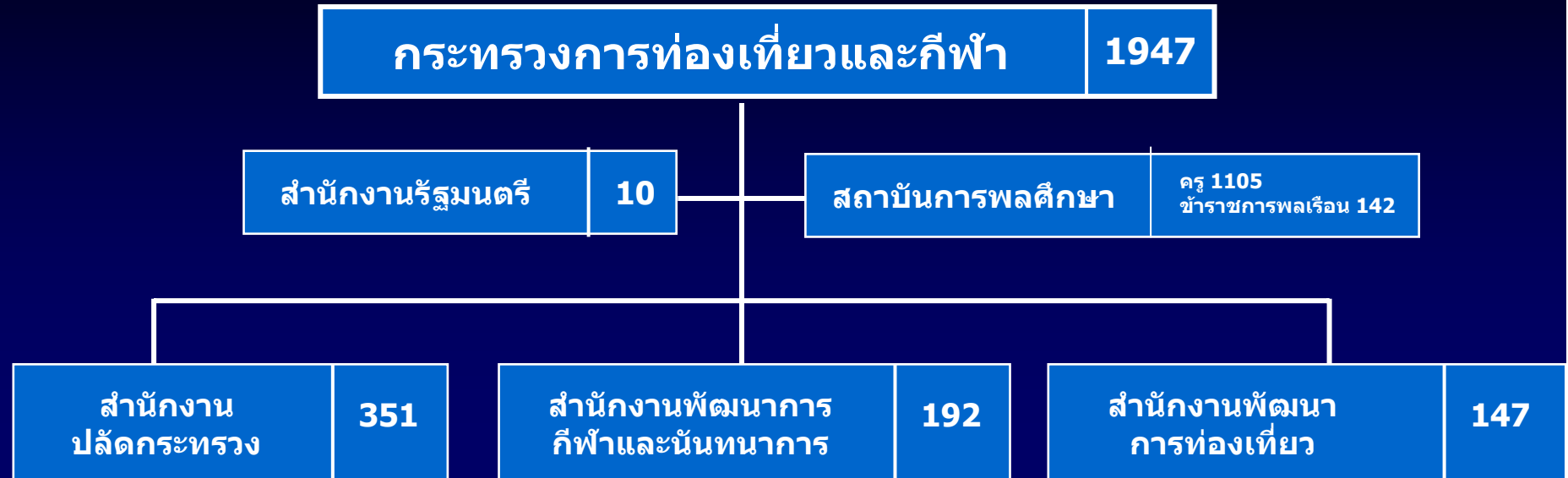

- การทองเที่ยวแห่งประเทศไทย (รสก)
- การกีฬาแห่งประเทศไทย (รสก)

**หมายเหตุ** กระทรวงได้จัดตั้ง"ศูนย์การท่องเที่ยว กีฬา และนันทนาการจังหวัด" เป็นการภายใน โดยให้ไปปฏิบัติงานประจำจังหวัด เพื่อดำเนินการประสานส่งเสริม สนับสนุนการดำเนินงานด้านการทองเที่ยวการกีฬาและนันทนาการแก่จังหวัด

## กระทรวงท่องเที่ยวและบริการ

<b>Foreign Safety</b>	<b>SPA</b> - ธุรกิจสุขภาพ <b>Wellness</b>	โรงแรม	การส่งเสริมภาพยนต์	<b>OTOP</b>	<b>Entertainment</b>	สวนสนุก สวนสาธารณะ <b>Recreation Center</b>	
โครงสร้างพื้นฐาน							
<b>Information</b>	การพัฒนาบุคลากร/ มัคคุเทศก์	การหานักท่องเที่ยวในต่างประเทศ	<b>MICE</b> การจัดประชุม + <b>Event Mgt.</b>	<b>Restaurant/</b> อาหารไทย	<b>Medical Care/</b> Health Care	บริการผู้สูงอายุ <b>Long Stay (After Retirement)</b>	
วัฒนธรรม							Attract กลุ่ม <b>Intellectual and knowledgeable</b>
พัฒนาการตลาด -สร้าง+พัฒนาแหล่งท่องเที่ยว -พัฒนาตลาดท่องเที่ยว -สร้างและพัฒนาสถานที่ท่องเที่ยวใหม่							
การสร้าง <b>Gift Shop</b>							

- หมายเหตุ 1. ยบ ททท.  
2. หน่วยส่งเสริมและพัฒนา : SDU



สรุปผลการประชุมหารือร่วม 5 ก.ค.48 (ระหว่าง รณม.สมคิดฯ รมว.และปลัดกระทรวง กระทรวงท่องเที่ยวฯ ก.พ.ร. สมพล เกียรติไพบูลย์ ผู้ช่วย รมต. สุวิทย์ เมษินทรีย์ และเลขาธิการ ก.พ.ร.)

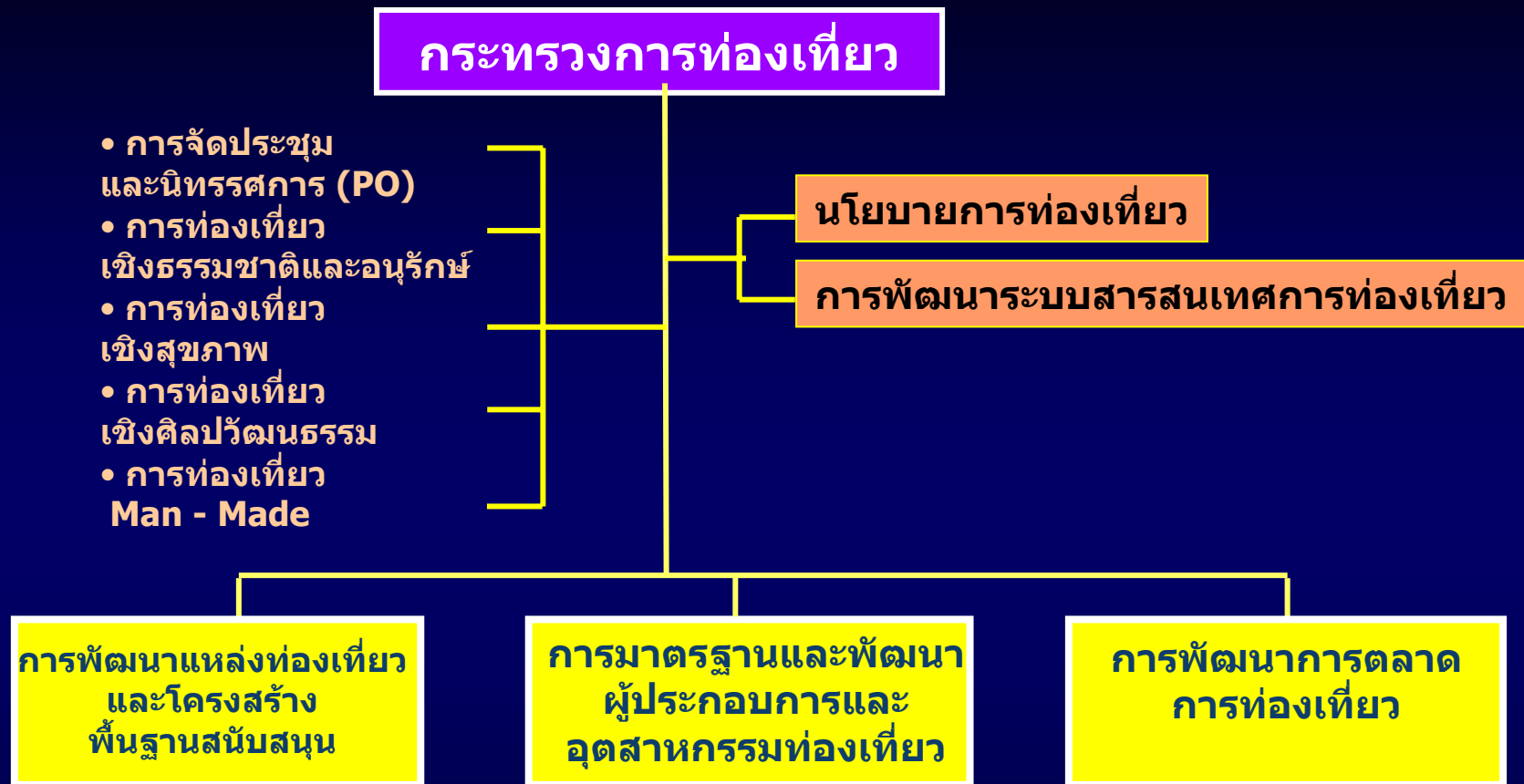

# กระทรวงวิทยาศาสตร์ เทคโนโลยี และการสื่อสาร

**โครงสร้างส่วนราชการของกระทรวงวิทยาศาสตร์และเทคโนโลยี ในปัจจุบัน ...**

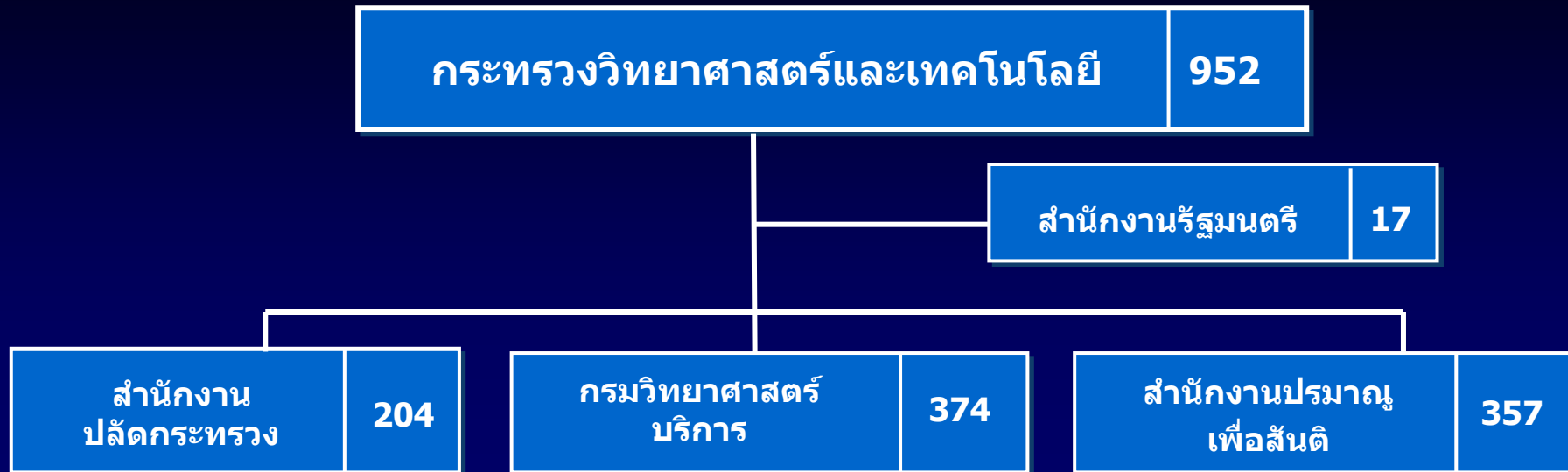

- สำนักงานพัฒนา ว&ท แห่งชาติ (1,150) (PA)
- สถาบันมาตรวิทยาแห่งชาติ (95) (PA)

- สำนักงานพัฒนาเทคโนโลยี อวกาศและภูมิสารสนเทศ (107) (PO)

- สถาบันวิจัย ว&ท แห่งประเทศไทย (711) (รสก)
- องค์การพิพิธภัณฑวิทยศาสตร์แห่งชาติ (76) (รสก)

หน่วยงานที่อยู่ในระหว่างพิจารณาของคณะรัฐมนตรีเพื่อเตรียมจัดตั้งเป็นหน่วยงานองค์การมหาชน :

- 1) ศูนย์ฯ วิจัยเครื่องกำเนิดแสงซินโครตรอนแห่งชาติ
- 2) สำนักงานคณะกรรมการนโยบายวิทยาศาสตร์และเทคโนโลยีแห่งชาติ
- 3) สถาบันปฏิบัติการวิทยาศาสตร์แห่งชาติ
- 4) สถาบันเทคโนโลยีนิวเคลียร์แห่งชาติ
- 5) สถาบันวิจัยดาราศาสตร์แห่งชาติ
- 6) สำนักงานนวัตกรรมแห่งชาติ

## โครงสร้างส่วนราชการของกระทรวงเทคโนโลยีสารสนเทศและการสื่อสารในปัจจุบัน.....



- สำนักงานส่งเสริมอุตสาหกรรมซอฟต์แวร์แห่งชาติ (71) (PO)

- บริษัท ทีโอที จำกัด (มหาชน)
- บริษัท กสท.โทรคมนาคม จำกัด (มหาชน)
- บริษัท ไปรษณีย์ไทย จำกัด

## กระทรวงวิทยาศาสตร์ เทคโนโลยี และการสื่อสาร (Ministry of Science, Technology and Communication)

• R&D – Advanced Research

• In search for Excellence

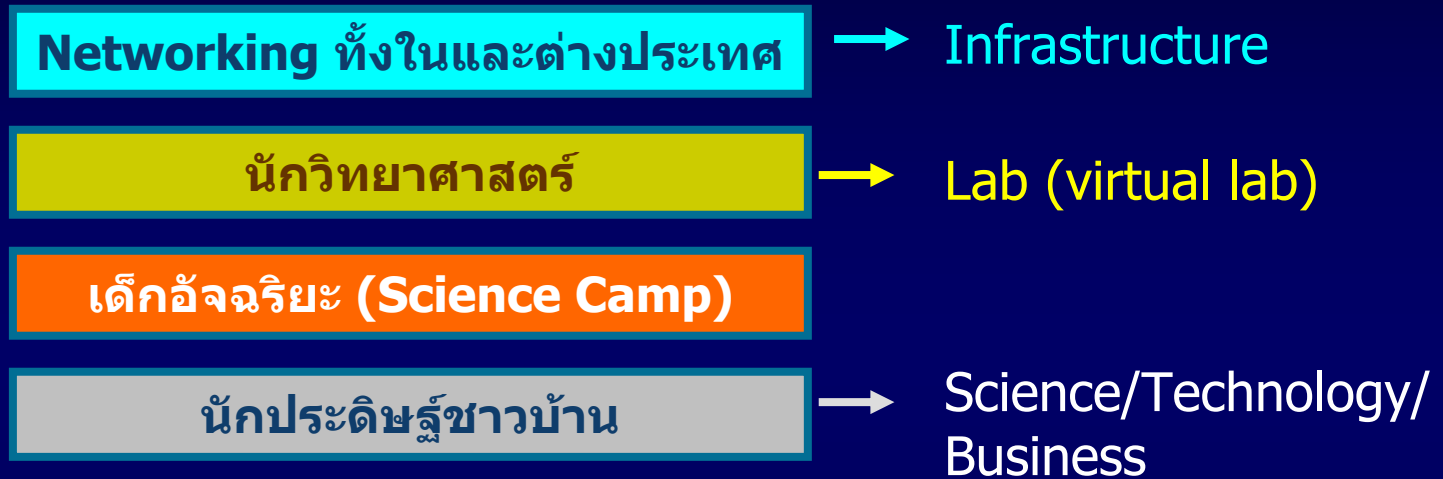

GISTDA

• บริการขายข้อมูลเรื่องแผนที่  
ภูมิศาสตร์ให้กับทุกส่วนราชการ

- หมายเหตุ:
1. รวมสภาวิจัยและ สกว. เพื่อรับผิดชอบงานนโยบายและยุทธศาสตร์การวิจัย รวมทั้งกำหนด research target
  2. ตัดโอนสำนักงานสถิติไป สศช. และปรับบทบาทเป็น social economic survey
  3. ต้องมีหน่วยงานที่ search for better technology

**Mission : develop policy and strategy to**

- **Provide innovation & apply scientific knowledge to create elements for new products, for new demand**
- **Creation of values through science and technology**
- **Develop coordinate and linkage between knowledge and business process including legal protection (พัฒนาผลการศึกษาค้นคว้า ฟุ่มฟัก จนถึงขั้นส่งต่อถึงภาคการผลิตเชิงธุรกิจ)**



**Functions**

- **Policy and strategic development**
  - **Define areas of priority**
  - **Set targets for development**
  - **Knowledge and technology human resource planning,**
  - **etc.**
- **Technology management : match global & local resources i.e., financial ,talent, people (public & private)**
- **Intellectual property management & legal protection**

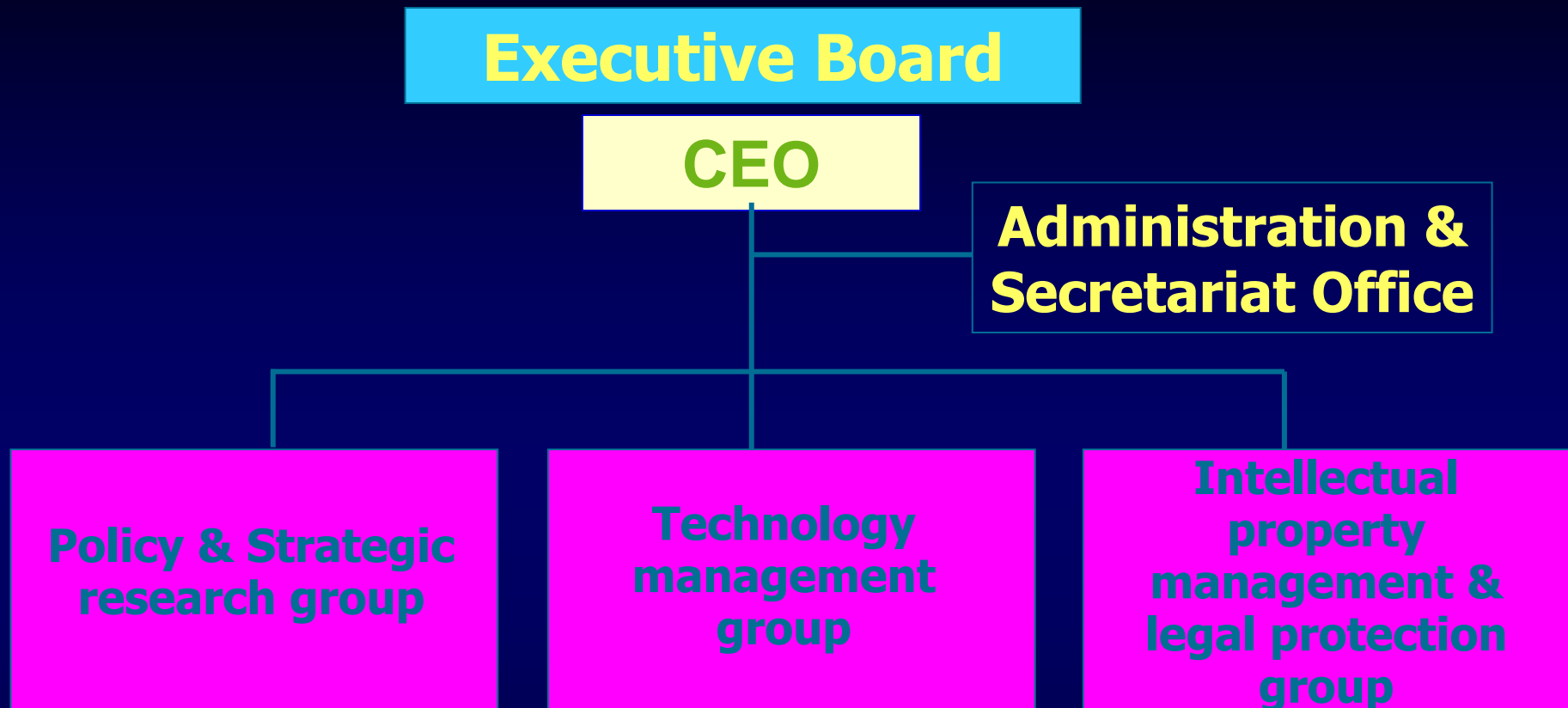

- Chairman of executive board ต้องเป็น Cabinet Minister
- CEO เป็น professional on contract
- ไม่เป็นหน่วยงานราชการ

สรุปผลการประชุม กับ ทบข. พันศักดิ์ เลขาธิการนายกฯ เลขาธิการ สศช. วันที่ 29 กค. 48

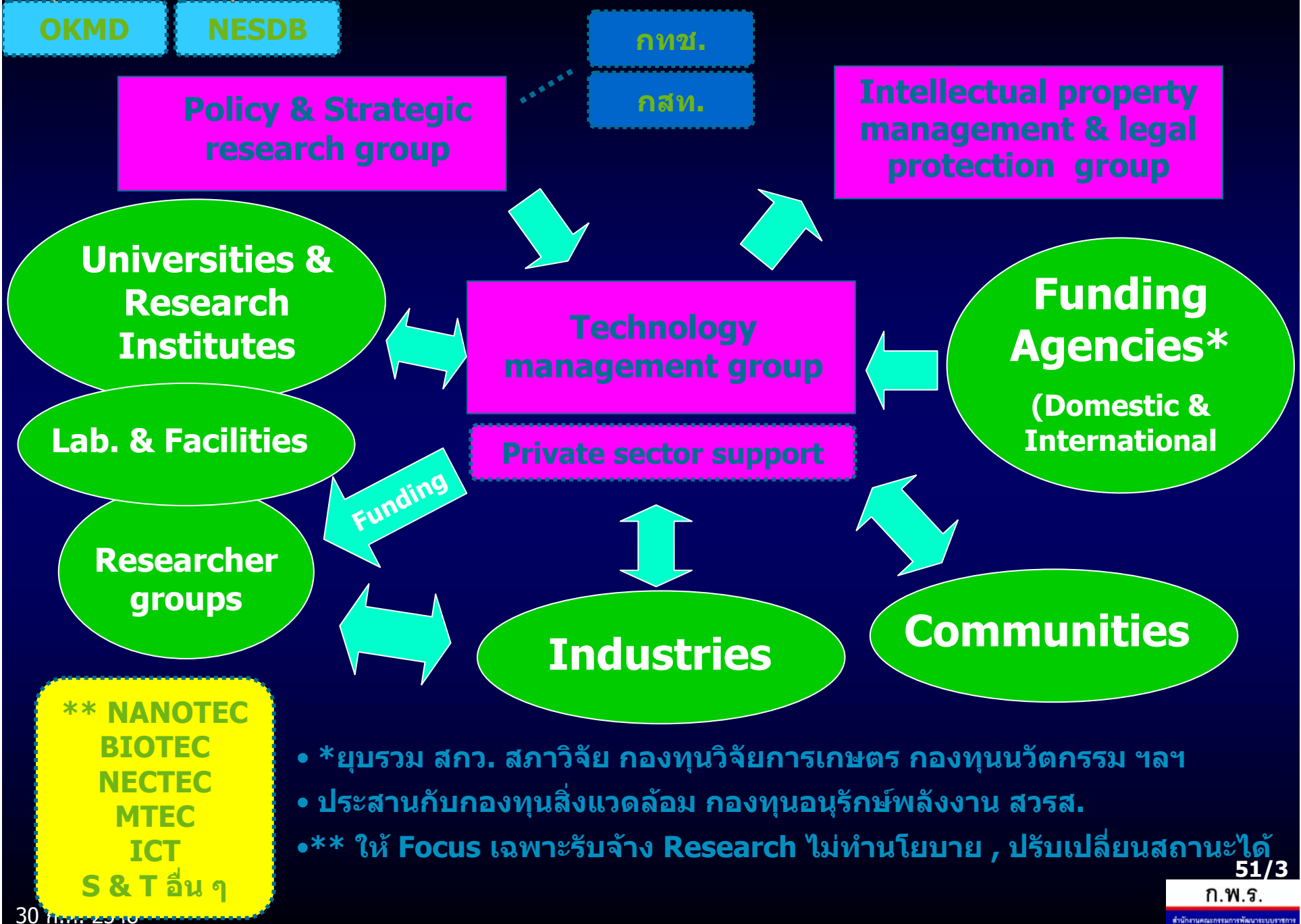



# กระทรวงการคลัง

## การจัดโครงสร้างส่วนราชการของกระทรวงการคลังในปัจจุบัน ....



สรุปผลการประชุม 9 ก.ค. 48 : การจัดโครงสร้างกระทรวงการคลังในรายละเอียด

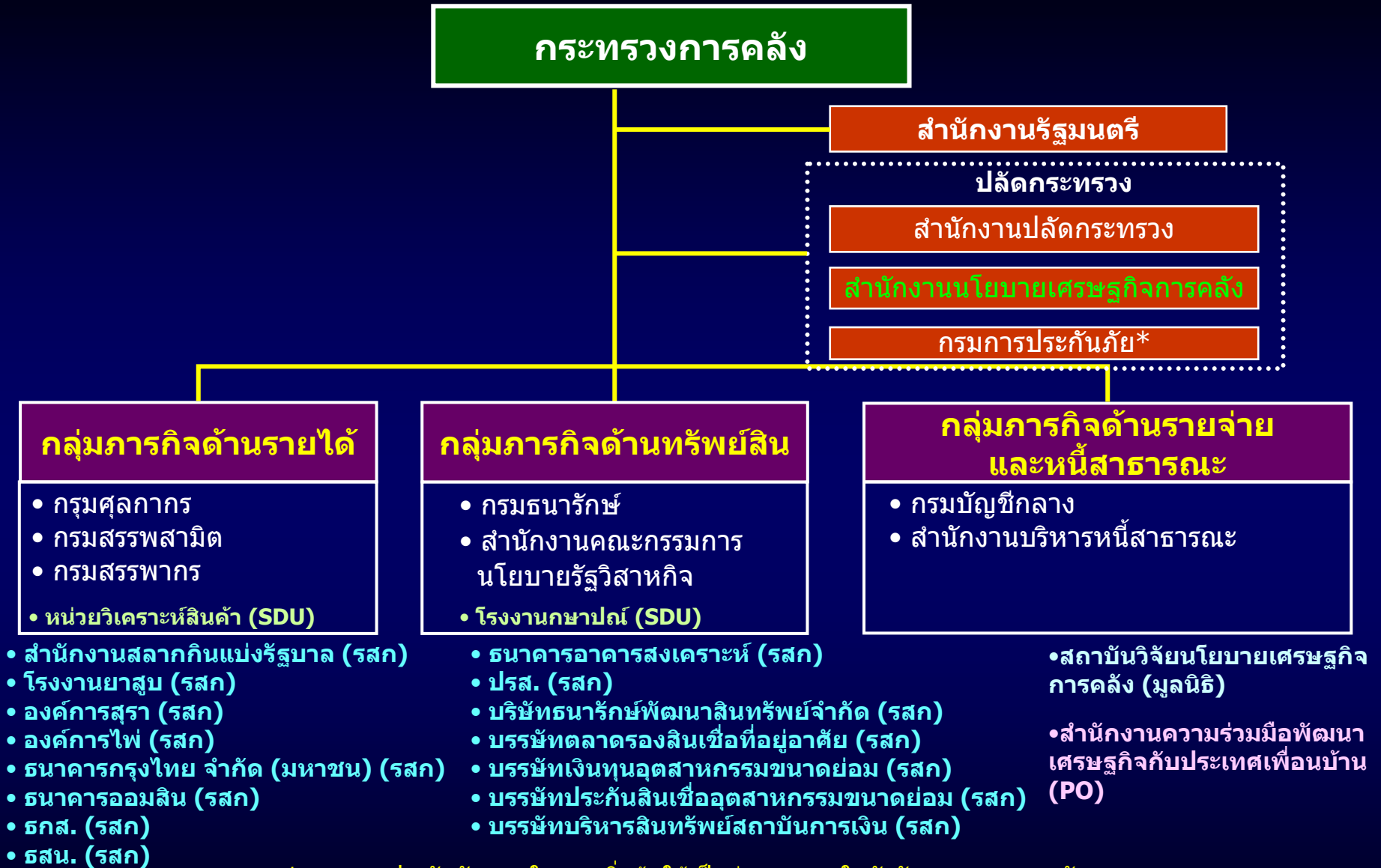

- หมายเหตุ 1. กรมการประกันภัย : - ในระยะเริ่มต้นให้เป็นส่วนราชการในสังกัดกระทรวงการคลัง  
 - ในระยะต่อไปจะปรับเปลี่ยนเป็นองค์กรอิสระในลักษณะเดียวกับ กลต.
2. โอนงานบริหารงบประมาณจากสำนักงบประมาณมาไว้ที่กรมบัญชีกลาง
3. ให้ปรับโครงสร้างรัฐวิสาหกิจใหม่ให้เป็น Holding Company
4. โอนงานยาสูบจากกรมสรรพสามิตไปกระทรวงเกษตรและอาหาร

# กระทรวงการพัฒนาโครงสร้างพื้นฐาน และการจัดการขนส่ง

**โครงสร้างส่วนราชการของกระทรวงคมนาคมในปัจจุบัน ....**



- สำนักงานปลัดกระทรวง (308)
- สำนักงานนโยบายและแผนการขนส่งและจราจร (192)

- กรมทางหลวง (7,940)
- กรมทางหลวงชนบท (1,887)

- กรมการขนส่งทางบก (4,214)
- กรมการขนส่งทางน้ำและพาณิชยนาวี (1,199)
- กรมการขนส่งทางอากาศ (531)

- การท่าเรือแห่งประเทศไทย (รสก)
- บริษัท ไทยเดินเรือทะเล จำกัด
- การรถไฟแห่งประเทศไทย (รสก)
- บริษัท ขนส่ง จำกัด (รสก)
- องค์การขนส่งมวลชนกรุงเทพ (รสก)
- องค์การรับส่งสินค้าและพัสดุภัณฑ์ (รสก)

- การทางพิเศษแห่งประเทศไทย (รสก)
- การรถไฟฟ้ามหานครแห่งประเทศไทย (รสก)
- บริษัท ท่าอากาศยานไทย จำกัด (มหาชน) (รสก)
- บริษัท ท่าอากาศยานสากลกรุงเทพแห่งใหม่ จำกัด (รสก)
- บริษัท การบินไทย จำกัด (มหาชน) (รสก)
- บริษัท วิทยุการบินแห่งประเทศไทย จำกัด (รสก)
- สถาบันการบินพลเรือน (รสก)

สรุปผลแนวทางการจัดโครงสร้างส่วนราชการ (การประชุม ค.ร.ม. นัดพิเศษ 28 พ.ค. 48)....

## กระทรวงการพัฒนาโครงสร้างพื้นฐานและการจัดการขนส่ง (Ministry of Infrastructure and Logistics)

Policy and Planning  
Formulation

- R&D
- Planning
  - บก
  - อากาศ
  - น้ำ
- Infrastructure Planning
- Land Use Planning

Regulations

- Transportation
- Construction

Promotion

Operation

- กรมทางหลวง
- กรมการขนส่งทางบก
- กรมขนส่งทางน้ำและพาณิชยนาวี
- กรมการขนส่งทางอากาศ

ควรรวมเป็นหน่วยงานเดียว ทำหน้าที่เป็น Strategic Management (ดู Workload อีกครั้ง)

### หมายเหตุ:

1. Planning ในส่วน Infrastructure เพื่อให้สอดคล้องกับความเติบโตทางเศรษฐกิจกับการสร้างทาง logistics → กระทรวงการพัฒนาโครงสร้างพื้นฐานฯ
2. การควบคุม อนุมัติ และอนุญาตเกี่ยวกับงานอาคาร สถานบริการและการจัดทำ Master Plan ด้าน Land Use รวมทั้งการประกาศพื้นที่ Zoning → กระทรวงมหาดไทย (ในเรื่อง Zoning ต้องประสานงานกับ Infrastructure Planning ของกระทรวงการพัฒนาโครงสร้างพื้นฐานฯ ในรูปแบบ Joint Committee)

## กระทรวงการพัฒนาโครงสร้างพื้นฐานและการจัดการขนส่ง

### สำนักงานรัฐมนตรี

#### กลุ่มนโยบายและการวางแผน

- การกิจการกำหนดนโยบายและวางแผนด้านการพัฒนาโครงสร้างพื้นฐานเพื่อการขนส่ง
- การกิจการส่งเสริมการวิจัยและพัฒนาการก่อสร้าง
- การกิจการส่งเสริมการพัฒนาบุคลากรด้านการก่อสร้างและการขนส่ง
- การกิจส่งเสริมอุตสาหกรรมการก่อสร้าง
- การกิจการส่งเสริม วิจัย พัฒนาทางด้านการขนส่ง

#### กลุ่มมาตรฐานและกำกับดูแล

- การกิจการกำหนดมาตรฐานและกำกับดูแลด้านการก่อสร้าง
- การกิจการกำหนดมาตรฐานกำกับดูแลและการอนุมัติอนุญาต ด้านการขนส่ง

#### กลุ่มปฏิบัติการ

- การกิจการพัฒนาโครงสร้างพื้นฐานและบริหารจัดการระบบการขนส่ง (บก น้ำ อากาศ ราง และท่อ)
- การกิจการควบคุมการก่อสร้างอาคารส่วนราชการ

หมายเหตุ การกิจด้านผังเมืองยังไม่ได้ข้อสรุปว่าจะสังกัดกระทรวงใด ประธานกลุ่มเศรษฐกิจ จะให้มีการพิจารณาอย่างรอบคอบอีกครั้งหนึ่ง

# กระทรวงพลังงาน



## การจัดโครงสร้างส่วนราชการของกระทรวงพลังงานในปัจจุบัน ....

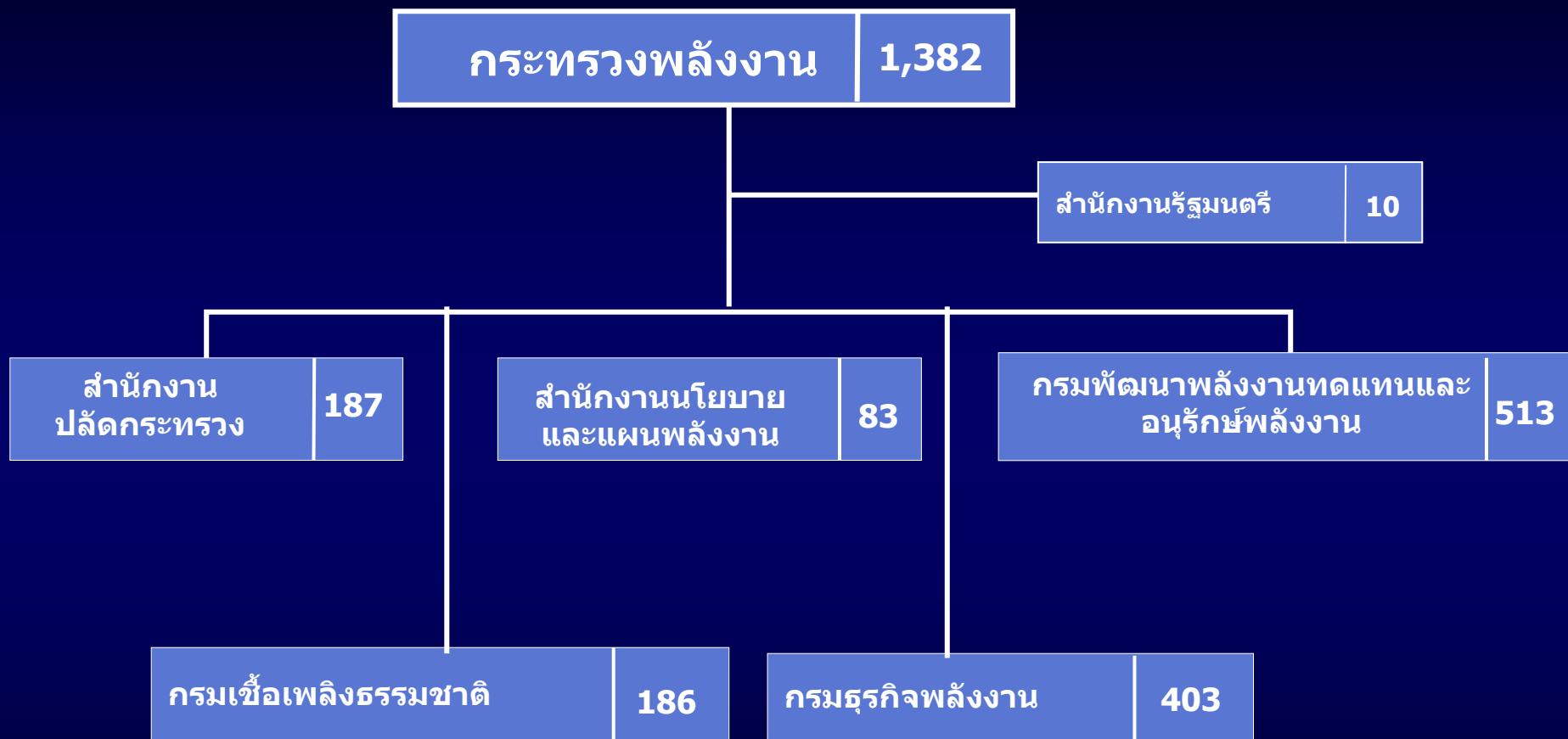

- บริษัท ปตท.จำกัด (มหาชน) (รสก)
- บริษัท บางจากปิโตรเลียม จำกัด (มหาชน) (รสก)

- สถาบันบริหารกองทุนพลังงาน (PO)

## กระทรวงพลังงาน

• กรมเชื้อเพลิง  
ธรรมชาติ

• กรมธุรกิจ  
พลังงาน

• กรมพัฒนา  
พลังงานทดแทน  
และอนุรักษ์พลังงาน

• สำนักงานนโยบาย  
และแผนพลังงาน

(น่าจะรวมกับปีโตรเคมี)

\* การไฟฟ้านครหลวง/ภูมิภาคไม่ควรอยู่กระทรวงพลังงานเนื่องจากเป็นงานบริการ แต่ต้องซื้อไฟจากกระทรวงพลังงาน

# สรุปผลการประชุม 9 ก.ค.48 : การจัดโครงสร้างกระทรวงพลังงานในรายละเอียด

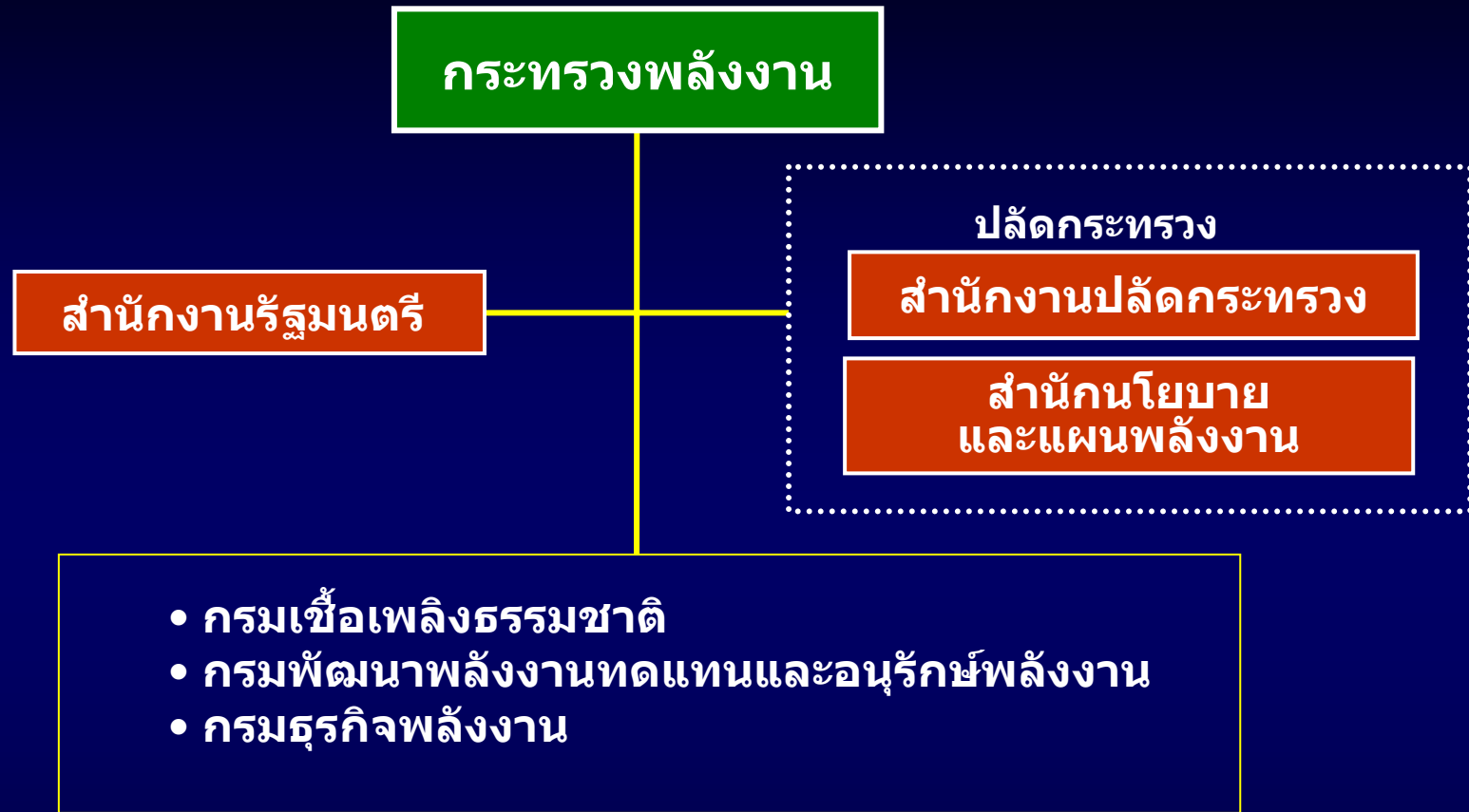

- การไฟฟ้าฝ่ายผลิตแห่งประเทศไทย (ร.ส.ก)
- การไฟฟ้านครหลวง (ร.ส.ก)
- การไฟฟ้าส่วนภูมิภาค (ร.ส.ก)
- บริษัท ปตท.จำกัด (มหาชน) (ร.ส.ก)
- บริษัท บางจากปิโตรเลียม จำกัด (มหาชน) (ร.ส.ก)

- สถาบันบริหารกองทุนพลังงาน (PO)
- สำนักงานคณะกรรมการกำกับกิจการไฟฟ้าแห่งชาติ (PO)

# กลุ่มกระทรวงด้านสังคม

- กระทรวงการพัฒนาสังคมและความมั่นคงของมนุษย์
  - กระทรวงแรงงาน
  - กระทรวงวัฒนธรรม
  - กระทรวงสาธารณสุข
  - กระทรวงศึกษาธิการ
  - สำนักนายกรัฐมนตรี

# กระทรวงการพัฒนาสังคม และความมั่นคงของมนุษย์

โครงสร้างส่วนราชการของกระทรวงการพัฒนาสังคมและความมั่นคงของมนุษย์ในปัจจุบัน

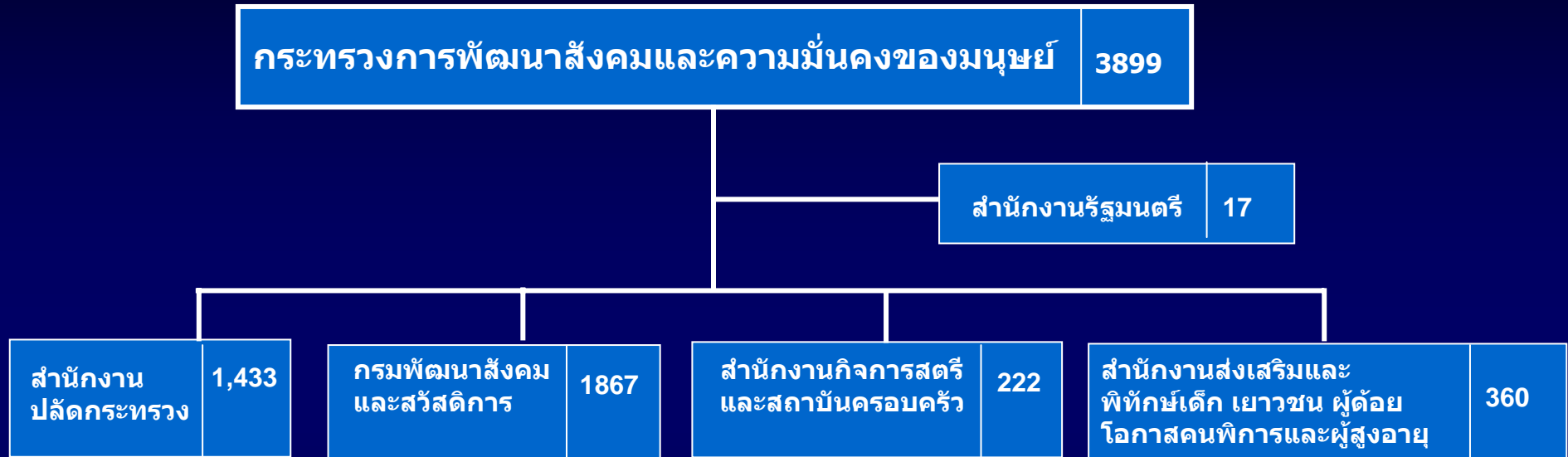

ราชการบริหารส่วนภูมิภาค

- สำนักงานพัฒนาสังคมและความมั่นคงของมนุษย์จังหวัด
- สถาบันพัฒนาองค์กรชุมชน (PO)
- การเคหะแห่งชาติ (รสก)
- สำนักงานธนานุเคราะห์ (รสก)

## กระทรวงพัฒนาสังคม ความมั่นคงของมนุษย์และกีฬา

กรมพัฒนาสังคม  
และสวัสดิการ

สำนักงานกิจการสตรี  
และสถาบันครอบครัว  
เด็กและเยาวชน

สำนักงานส่งเสริม  
คนพิการและผู้สูงอายุ

ทบวง / สำนักงาน  
ส่งเสริมการกีฬาและ  
นันทนาการ

*\*ให้ ก.พ.ร.ดูอีกครั้งหนึ่ง*

## กระทรวงการพัฒนาสังคม ความมั่นคงของมนุษย์ และกีฬา

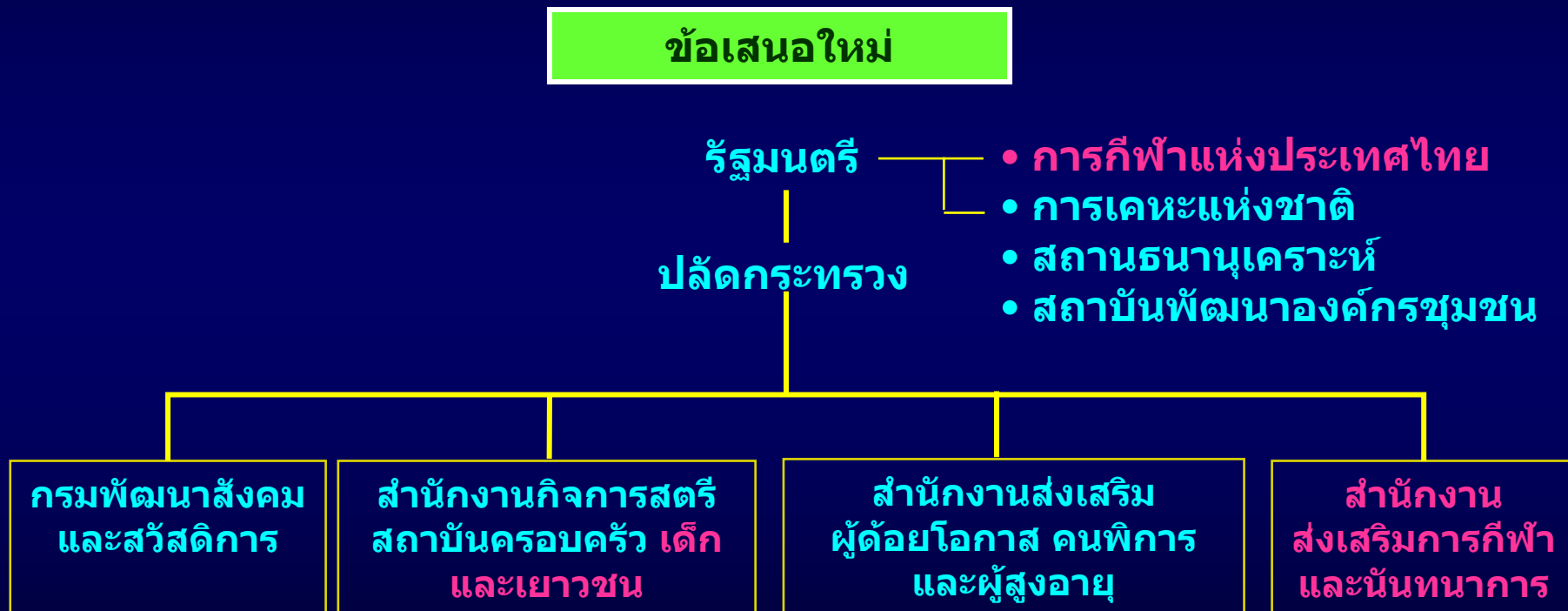



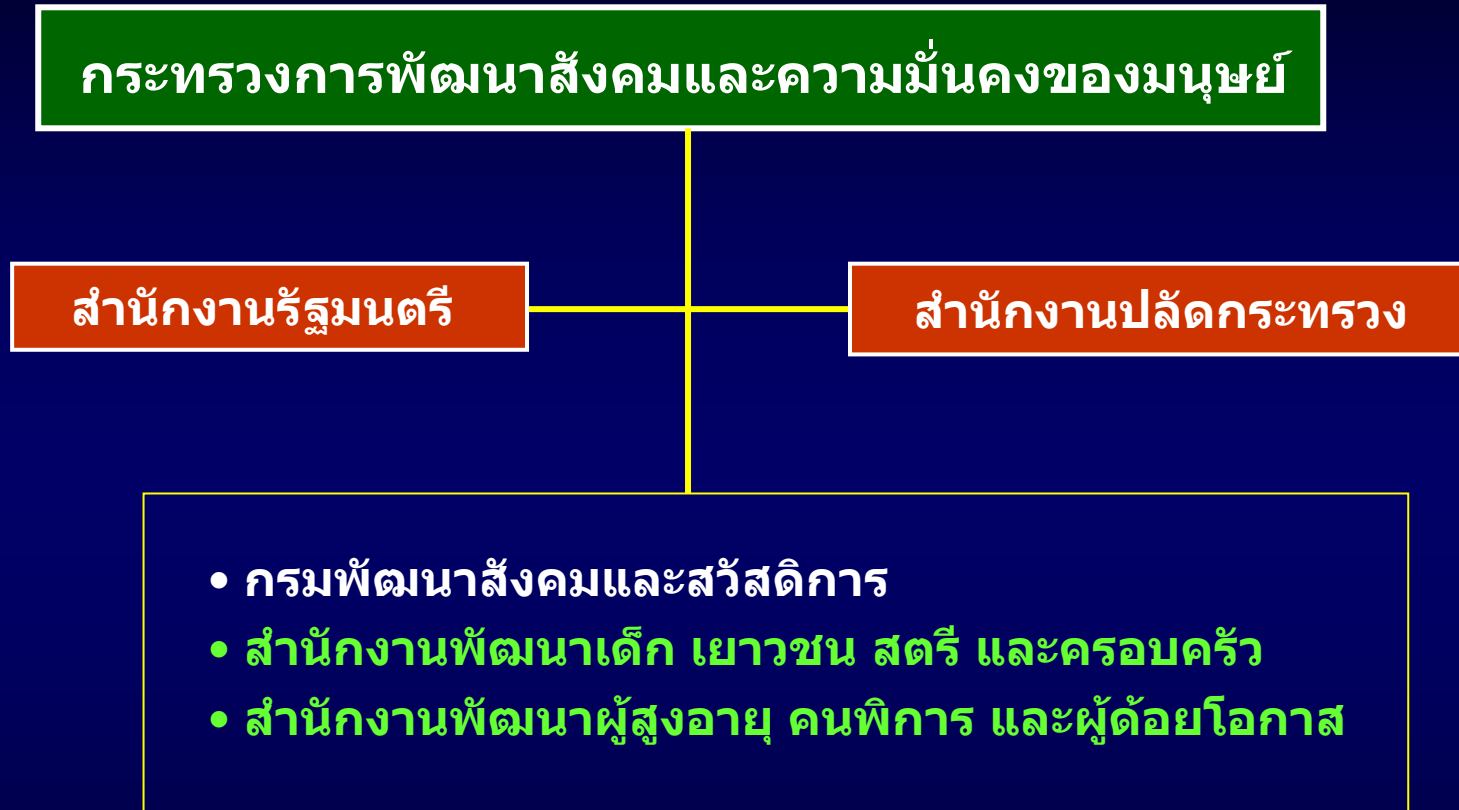

- กรมพัฒนาสังคมและสวัสดิการ
- สำนักงานพัฒนาเด็ก เยาวชน สตรี และครอบครัว
- สำนักงานพัฒนาผู้สูงอายุ คนพิการ และผู้ด้อยโอกาส

- สถาบันพัฒนาองค์กรชุมชน (PO)
- การเคหะแห่งชาติ (รสก)
- สำนักงานธนาคาเคราะห์ (รสก)

# กระทรวงแรงงาน

## โครงสร้างส่วนราชการของกระทรวงแรงงาน ในปัจจุบัน

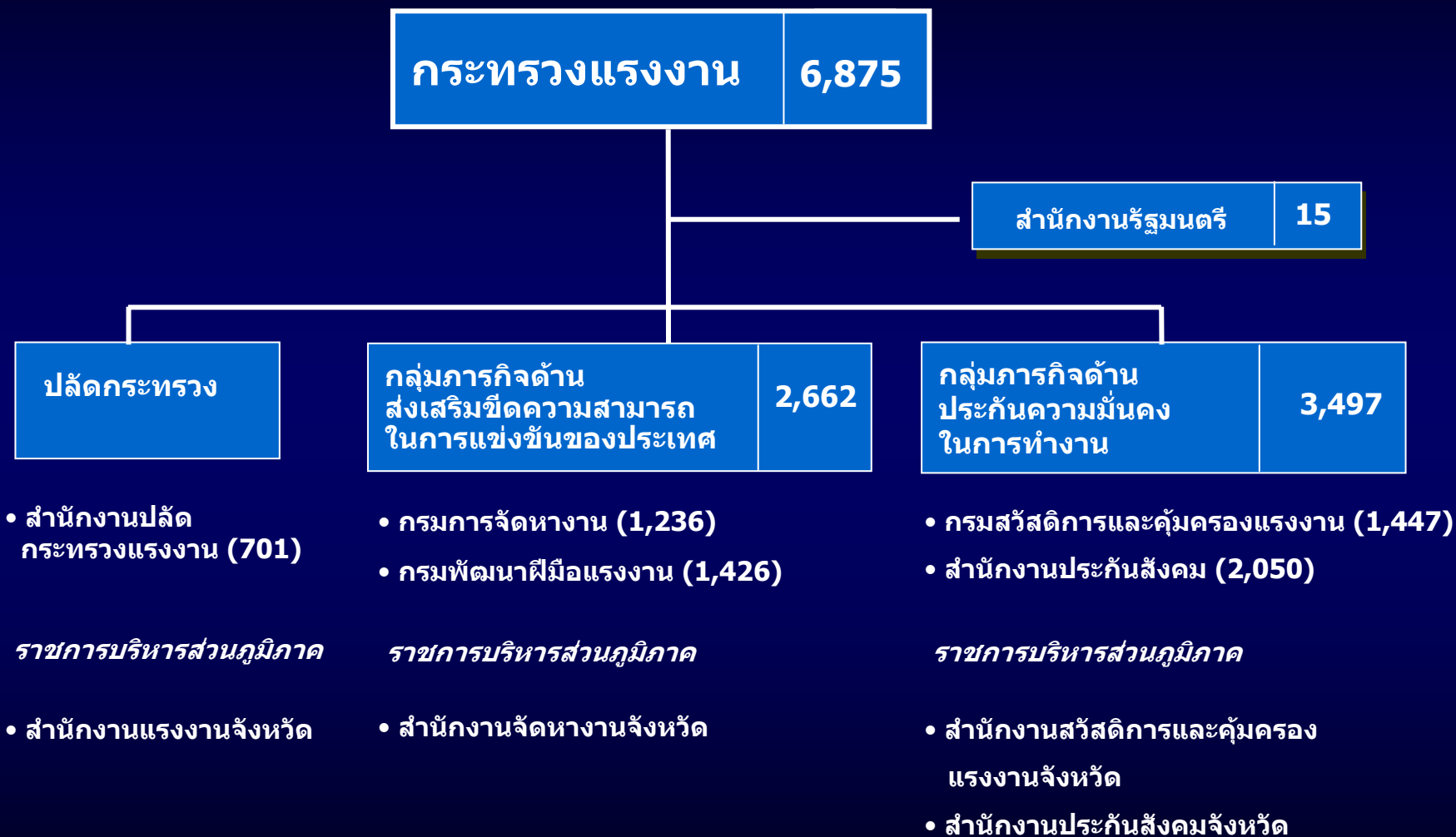

## กระทรวงแรงงาน

กรมการจัดหางาน

กรมสวัสดิการและ  
คุ้มครองแรงงาน

กรมพัฒนาฝีมือ  
แรงงาน\*

สำนักงาน  
ประกันสังคม

หมายเหตุ : กรมพัฒนาฝีมือแรงงาน

1. ควรให้มีระบบเชื่อมโยงกับกระทรวงศึกษาธิการ (อาชีวะ)
2. จัดตั้งเป็นองค์การอิสระ/SDU และให้ซื้อขายบริการกับกระทรวงศึกษาฯ (อาชีวะ)

## กระทรวงแรงงาน



### เหมือนเดิม

กรมพัฒนาฝีมือแรงงานควรเชื่อมโยงกับกระทรวงศึกษาธิการและงานบางอย่างควรตั้งเป็น SDU และอาจซื้อบริการจากหน่วยงานภาครัฐและเอกชนที่เกี่ยวข้อง

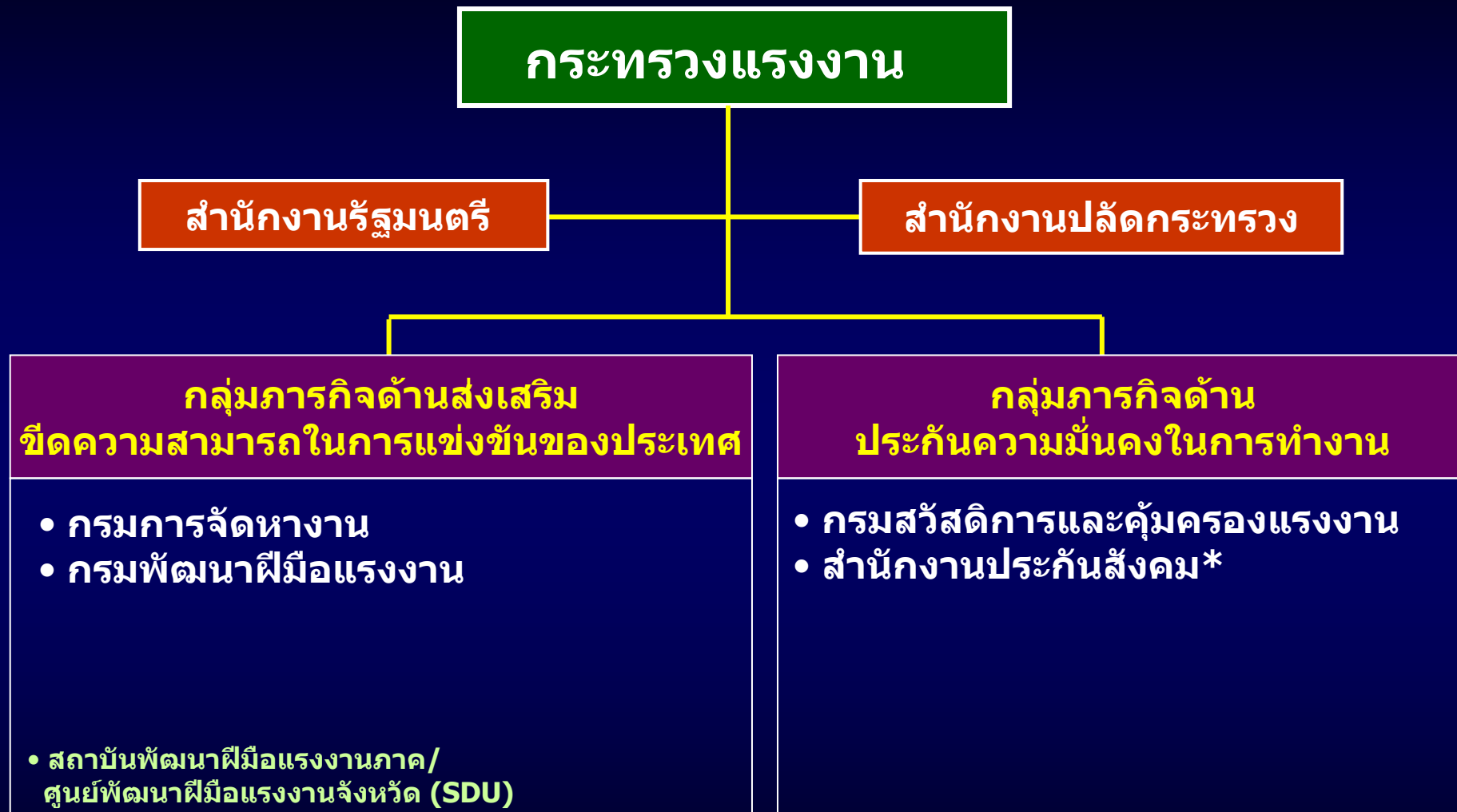

หมายเหตุ \* ในระยะต่อไปจะปรับเปลี่ยนเป็นหน่วยงานในกำกับตามพระราชบัญญัติเฉพาะ

# กระทรวงวัฒนธรรม

## โครงสร้างส่วนราชการของกระทรวงวัฒนธรรมในปัจจุบัน

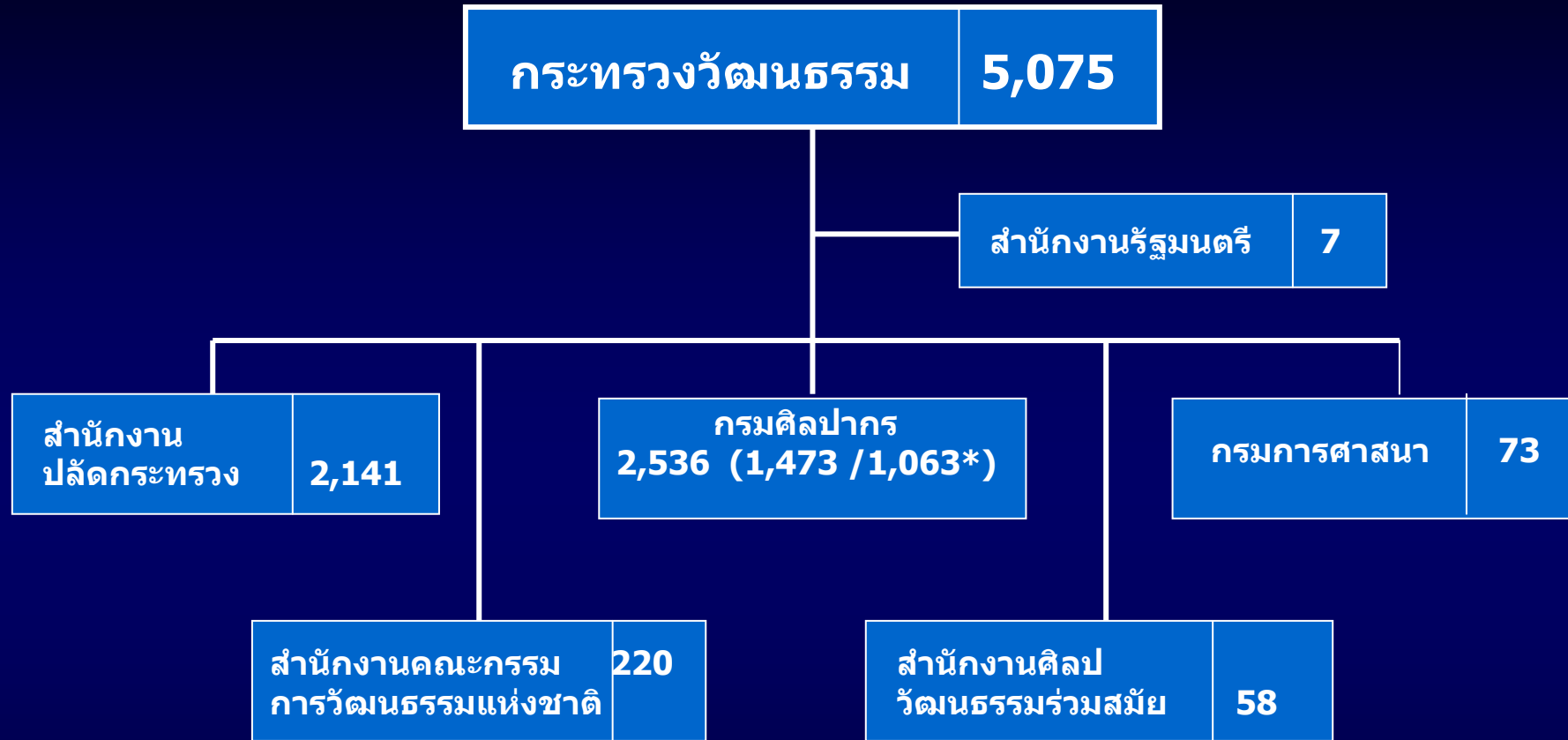

• ศูนย์มานุษยวิทยาสิรินธร (PO) 40

\* ข้าราชการครู



## กระทรวงวัฒนธรรม

กรมศิลปากร

กรม  
การศาสนา

สำนักงานคณะกรรมการ  
วัฒนธรรมแห่งชาติ

สำนักงาน  
ศิลปวัฒนธรรม  
ร่วมสมัย

โอนงานเอกลักษณ์ของชาติจาก  
สปน. มาไว้กระทรวงวัฒนธรรม

### 1. ระยะต่อไป

หอสมุดแห่งชาติ → Office of Knowledge Management Development (OKMD)

พิพิธภัณฑ์สถานแห่งชาติ → SDU

2. ราชบัณฑิตยสถาน ยังไม่สังกัดกระทรวง ทบวงใด แต่ นรม.จะมอบหมายให้ รมต. กำกับ

## กระทรวงวัฒนธรรม

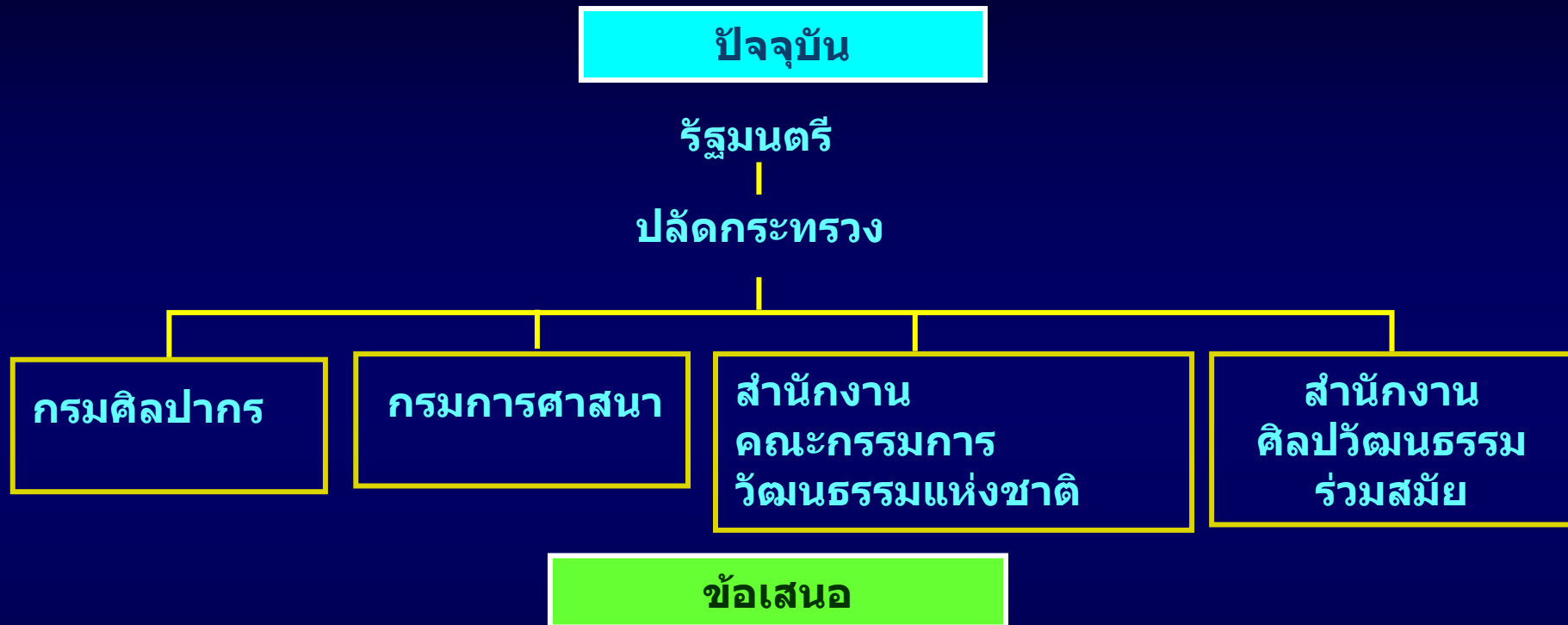

### เหมือนเดิม

1. หอสมุดแห่งชาติ พิพิธภัณฑ์สถานแห่งชาติ ควรเป็น SDU หรือองค์การมหาชน
2. สถานะของราชบัณฑิตยสถาน
3. สถานะของสำนักงานพระพุทธศาสนาแห่งชาติ
4. โอนสำนักงานเสริมสร้างเอกลักษณ์แห่งชาติจาก สร. มาไว้ที่นี่
5. ตัดโอนวิทยาลัยนาฏศิลป์ไปสังกัดกระทรวงศึกษาธิการ

## สรุปผลการประชุม 9 ก.ค.48 : การจัดโครงสร้างกระทรวงวัฒนธรรมในรายละเอียด (แก้ไขเพิ่มเติม)

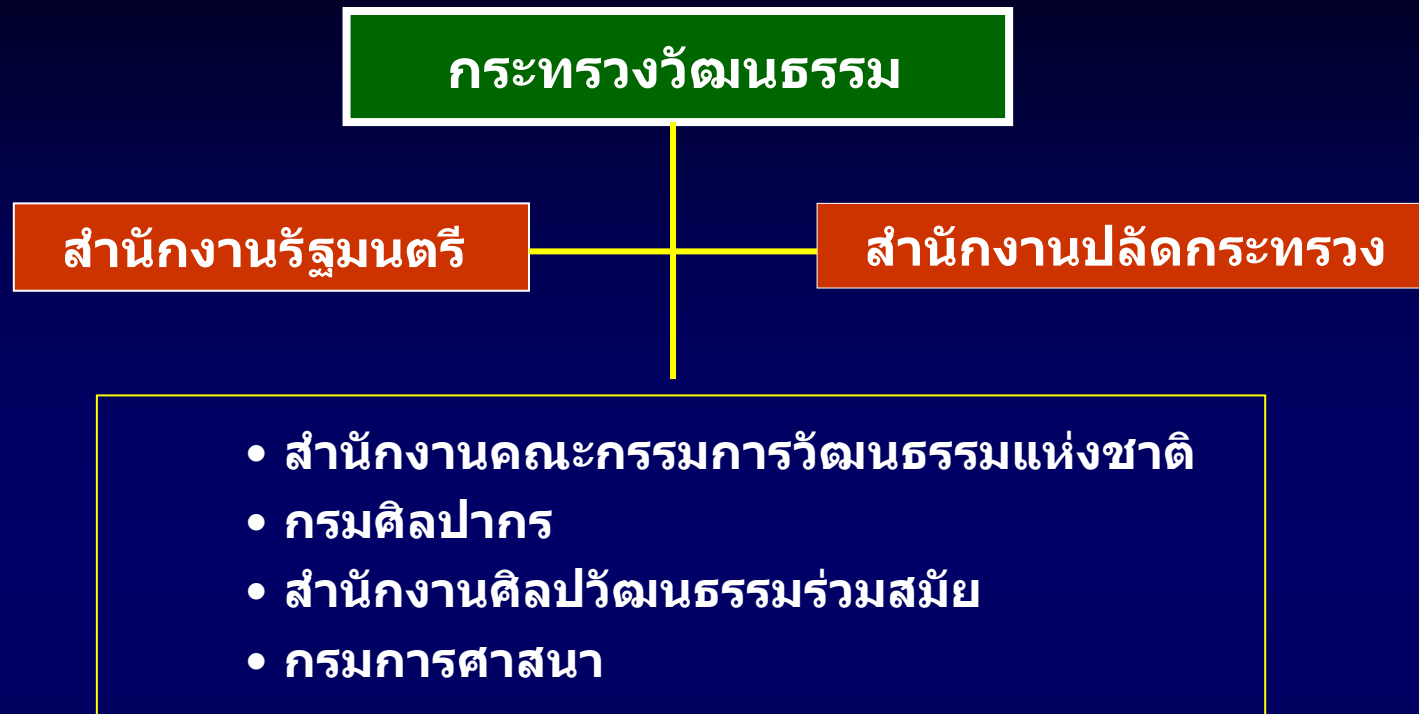

### • ศูนย์มานุษยวิทยาสิรินธร (PO)

- โรงละครแห่งชาติ (SDU)
- หอภาพยนตร์แห่งชาติ (SDU)
- หอสมุดแห่งชาติ (SDU)
- พิพิธภัณฑ์สถานแห่งชาติ (SDU)

- งานศิลปปะการช่างไทย (SDU)
- โรงหล่อแห่งชาติ (SDU)
- งานวิทยาศาสตร์เพื่อการอนุรักษ์ (SDU)

### • สนง.นวัตกรรมการทางวัฒนธรรม (PO)

- หอศิลป์ร่วมสมัย (SDU)
- สถาบันบริการทางวัฒนธรรม (ศูนย์วัฒนธรรมแห่งประเทศไทย/ หอไทยนิทัศน์ / หออัครศิลป์) (SDU)

หมายเหตุ : ตัดโอนงานเสริมสร้างเอกลักษณ์ของชาติไว้ที่สนง.คกก.วัฒนธรรมแห่งชาติ

# กระทรวงสาธารณสุข

## โครงสร้างส่วนราชการของกระทรวงสาธารณสุขในปัจจุบัน



- กรมการแพทย์ (7,763)
- กรมสุขภาพจิต (3,441)
- กรมพัฒนาการแพทย์แผน ไทยและการแพทย์ทางเลือก (168)

- กรมอนามัย (2,212)
- กรมควบคุมโรค (3,525)

- กรมสนับสนุนบริการ สุขภาพ (1,155)
- สำนักงานคณะกรรมการ อาหารและยา (632)
- กรมวิทยาศาสตร์ การแพทย์ (1,033)

### ราชการบริหารส่วนภูมิภาค

- สำนักงานสาธารณสุขจังหวัด
- สำนักงานสาธารณสุขอำเภอ
- โรงพยาบาลบ้านแพ้ว (PO)
- สถาบันวิจัยระบบสาธารณสุข (PA)
- สำนักงานกองทุนสนับสนุนการสร้างเสริมสุขภาพ (PA)
- สำนักงานหลักประกันสุขภาพแห่งชาติ (PA)

- องค์การเภสัชกรรม (รสภ)

## กระทรวงสาธารณสุขและการแพทย์ (Ministry of Health)

รัฐมนตรี (สำนักงานรัฐมนตรี)

ปลัดกระทรวง (สำนักงานปลัดกระทรวง)

**กลุ่มภารกิจด้าน  
พัฒนาการแพทย์**

- กรมการแพทย์
- กรมพัฒนาการแพทย์  
แผนไทยและ  
การแพทย์ทางเลือก
- กรมสุขภาพจิต

**กลุ่มภารกิจด้าน  
พัฒนาการสาธารณสุข**

- กรมควบคุมโรค
- กรมอนามัย

**กลุ่มภารกิจบริการ  
สุขภาพ**

- กรมวิทยาศาสตร์การแพทย์
- สำนักงานคณะกรรมการ  
อาหารและยา
- กรมสนับสนุนบริการสุขภาพ

มี National Hospital Board – ประสานนโยบายเพื่อการใช้ Asset ของชาติ

## กระทรวงสาธารณสุขและการแพทย์

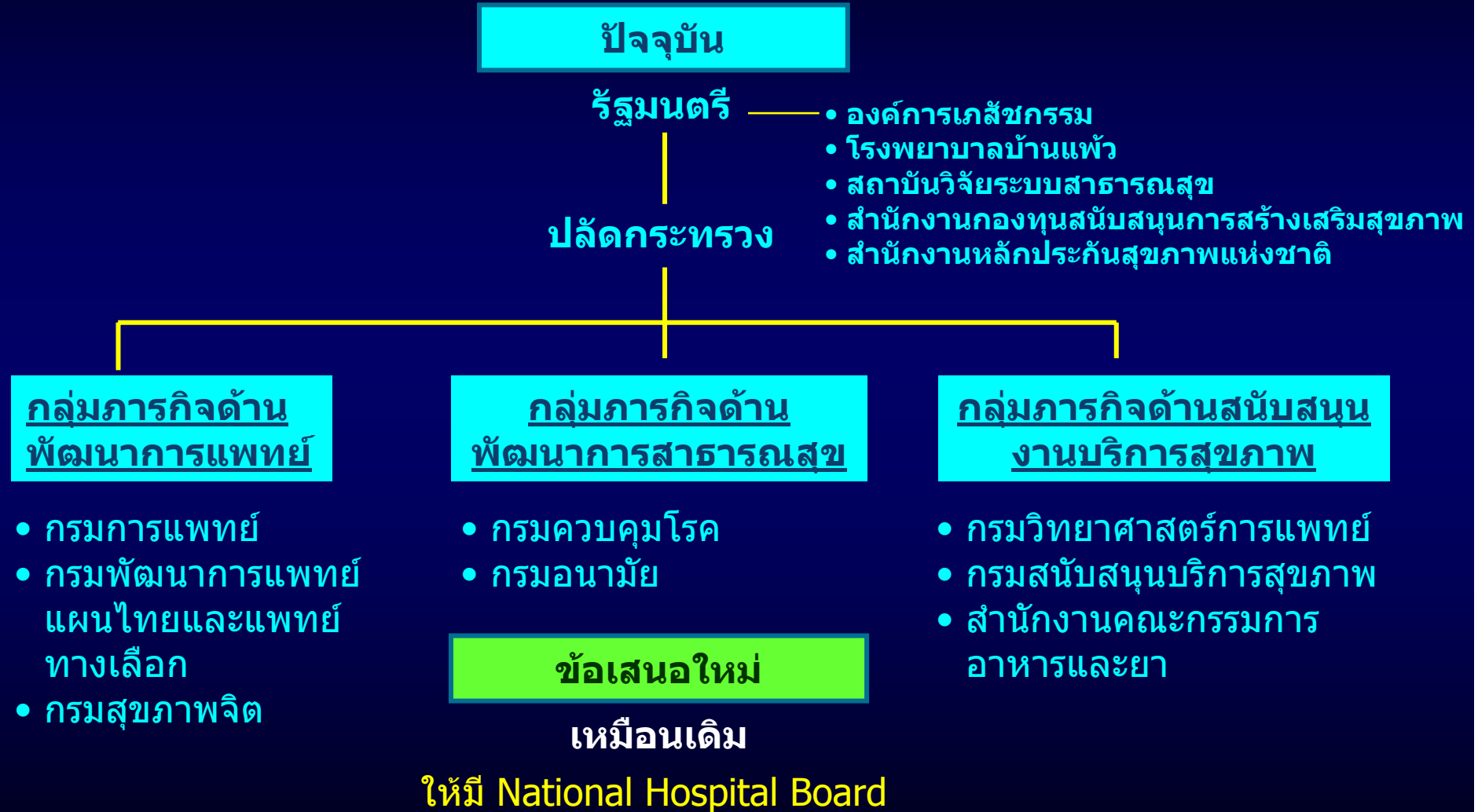

สรุปผลการประชุม 9 ก.ค.48 : การจัดโครงสร้างกระทรวงสาธารณสุขในรายละเอียด

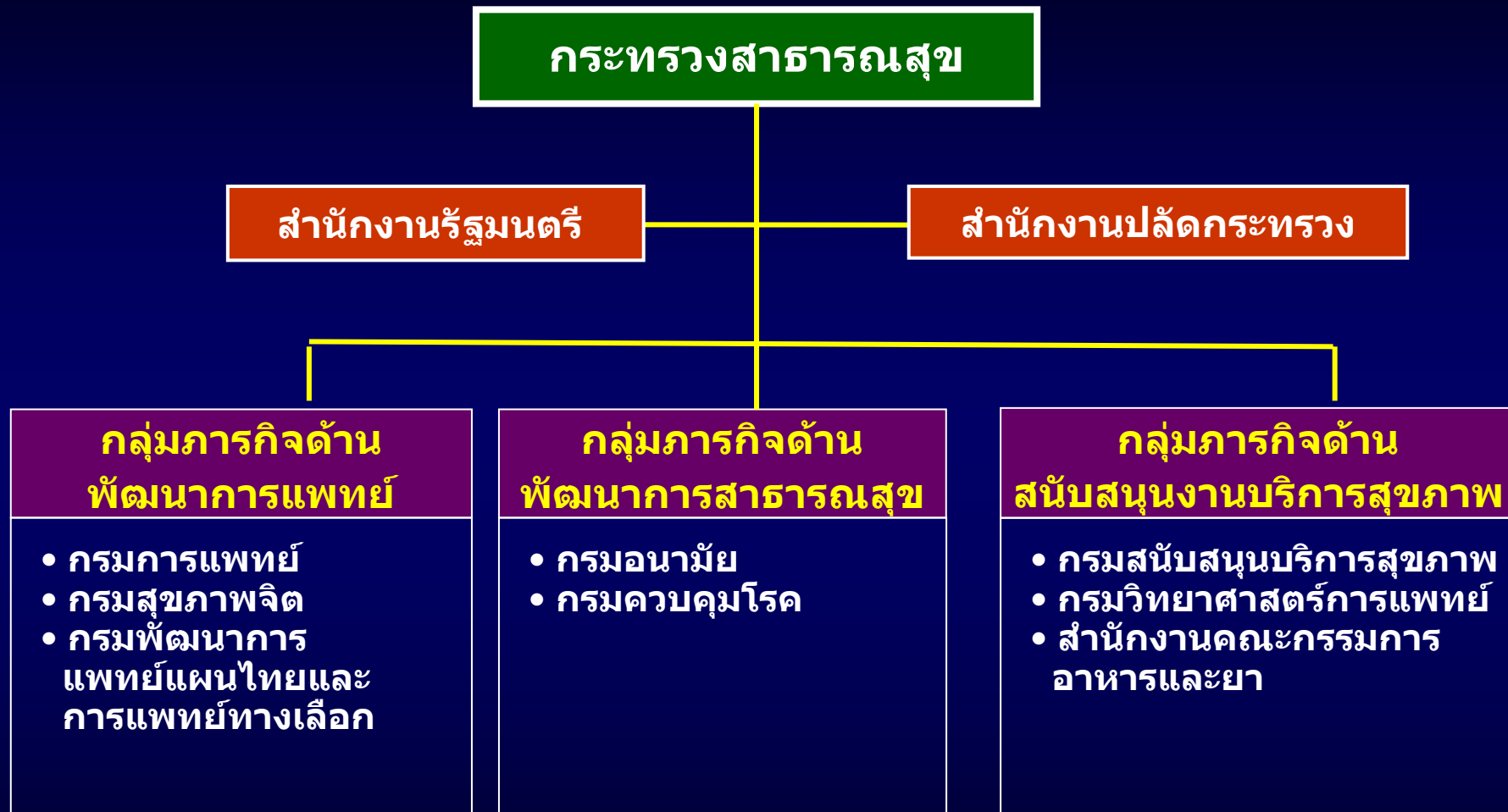

- สถาบันวิจัยระบบสาธารณสุข (PA)
- สำนักงานหลักประกันสุขภาพแห่งชาติ (PA)
- สำนักงานกองทุนสนับสนุนการสร้างเสริมสุขภาพ (PA)
- สถาบันพระบรมราชชนก (PA)

- โรงพยาบาลบ้านแพ้ว (PO)
- องค์การเภสัชกรรม (รสก)



# กระทรวงศึกษาธิการ

กระทรวงศึกษาธิการ....

โครงสร้างส่วนราชการของกระทรวงศึกษาธิการในปัจจุบัน

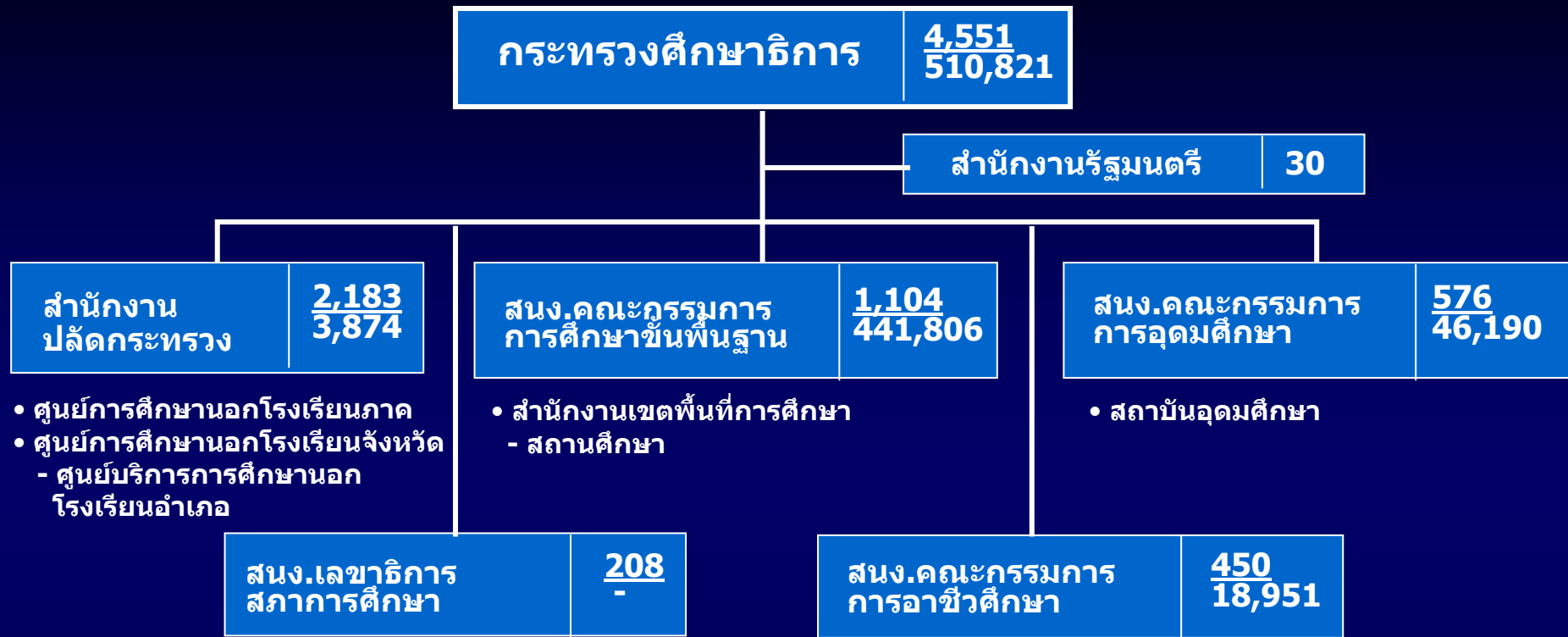

- ศูนย์การศึกษาออกโรงเรียนภาค
- ศูนย์การศึกษาออกโรงเรียนจังหวัด
- ศูนย์บริการการศึกษาออกโรงเรียนอำเภอ

- สำนักงานเขตพื้นที่การศึกษา
- สถานศึกษา

- สถาบันอุดมศึกษา

- สถานศึกษา

- สถาบันระหว่างประเทศเพื่อการค้าและการพัฒนา (PO)
- โรงเรียนมหิดลวิทยานุสรณ์ (PO)
- สถาบันทดสอบทางการศึกษาแห่งชาติ (PO)
- ครุสภา (PA)
- สำนักงานคณะกรรมการส่งเสริมสวัสดิการและสวัสดิภาพครูและบุคลากรทางการศึกษา (PA)
- มหาวิทยาลัย/สถาบันอุดมศึกษา (PA)
- สถาบันส่งเสริมการสอนวิทยาศาสตร์และเทคโนโลยี (PA)

อัตรากำลัง	
ข้าราชการพลเรือน	4,551
ข้าราชการครู	501,821

## กระทรวงศึกษาธิการ



หมายเหตุ กระทรวงที่มีทบวงจำนวนมากให้รวมงาน  
ของสำนักงานปลัดกระทรวงเข้ากับสำนักงานรัฐมนตรี

## กระทรวงศึกษาธิการ

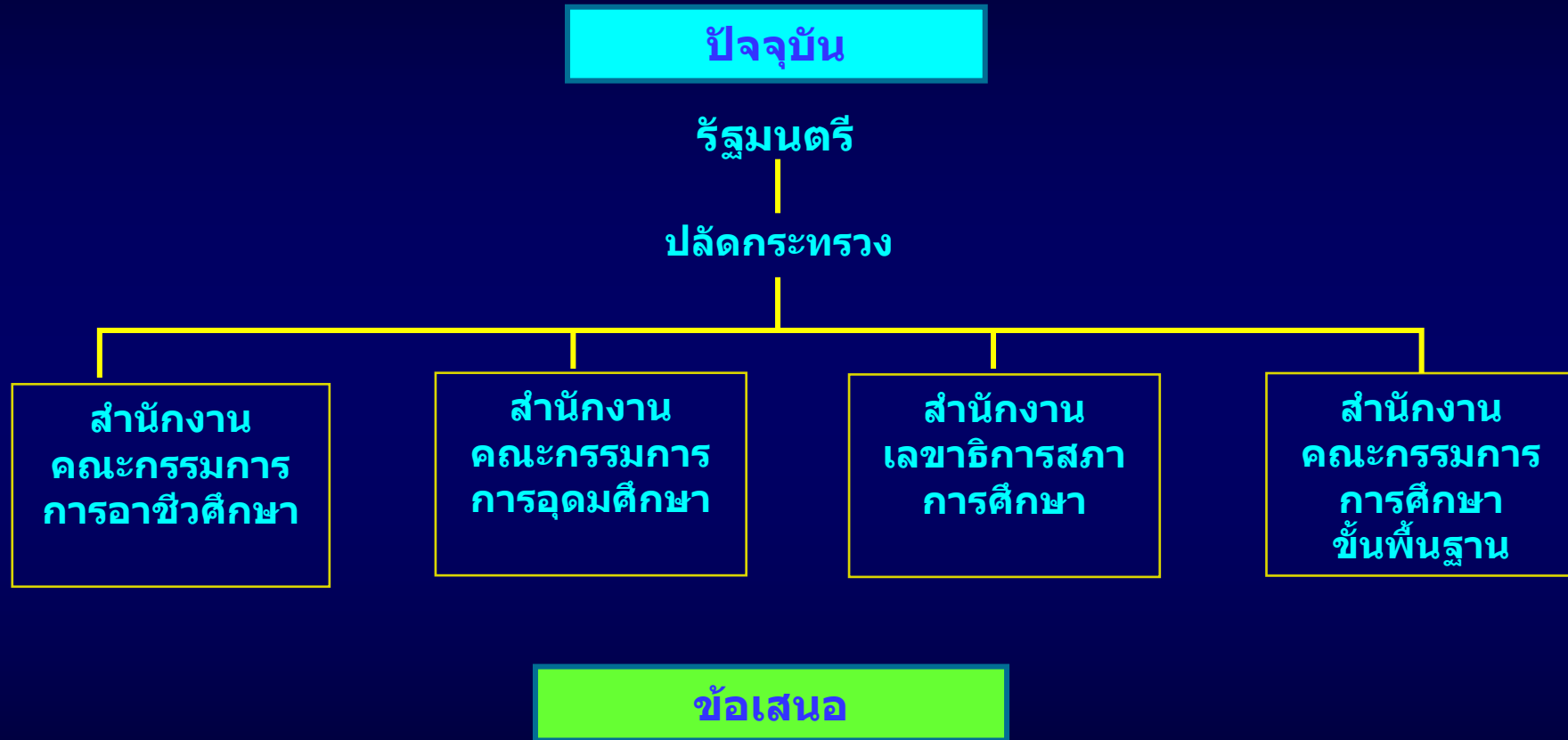

เหมือนเดิม อาจให้เป็นทบวง  
อาจให้มีสำนักงานคณะกรรมการการศึกษานอกระบบ

# สำนักนายกรัฐมนตรื

โครงสร้างส่วนราชการของสำนักนายกรัฐมนตรีในปัจจุบัน ....



# สำนักนายกรัฐมนตรี



## สำนักนายกรัฐมนตรี

### ภารกิจสนับสนุนภารกิจของนายกรัฐมนตรี

- ศูนย์ประสานการบริหารราชการแผ่นดิน (ปลัดบริหารฯ)
- สำนักเลขาธิการนายกรัฐมนตรี
- สำนักเลขาธิการคณะรัฐมนตรี
- สำนักงานคณะกรรมการการประชาสัมพันธ์และข้อมูลข่าวสารแห่งชาติ
- กองทุนหมู่บ้านและชุมชนเมืองแห่งชาติ (PA)
- บมจ. อสมท. (PA)
- สำนักพิมพ์คณะรัฐมนตรีและราชกิจจานุเบกษา (SDU)
- สถาบันพัฒนานโยบายสาธารณะ(SDU)
- ช่อง 11 (SDU)
- สถานีวิทยุกระจายเสียงฯ (SDU)
- สถาบันพัฒนาการประชาสัมพันธ์(SDU)

### ภารกิจนโยบายและยุทธศาสตร์

- สำนักงานคณะกรรมการพัฒนาการเศรษฐกิจและสังคมแห่งชาติ - สนง. สถิติแห่งชาติ)
- สำนักงานปรมาณ
- สำนักงาน ก.พ.
- สำนักงาน ก.พ.ร.
- สำนักงานคณะกรรมการกฤษฎีกา (รวมสำนักงานคณะกรรมการพัฒนากฎหมาย)
- สำนักงานเจรจาการค้าระหว่างประเทศ
- สนง.บริหารการแปลงสินทรัพย์เป็นทุน (PO)
- สนง.รับรองมาตรฐานคุณภาพการศึกษา (PO)
- สนง.บริหารและพัฒนาองค์ความรู้ (PO)
- สถาบันส่งเสริมการบริหารกิจการบ้านเมืองที่ดี (SDU)

### ภารกิจความมั่นคง

- สำนักงานสภาความมั่นคงแห่งชาติ
- สำนักข่าวกรองแห่งชาติ
- สำนักงาน ป.ป.ง.



สรุปผลการประชุมเชิงปฏิบัติการกลุ่มกระทรวงด้านเศรษฐกิจ 5 มิ.ย.48....

นรม./รณม.ที่นายกฯ  
มอบหมาย – ประธาน  
รณต.-TTR – รองประธาน

คณะกรรมการนโยบายเศรษฐกิจ  
ระหว่างประเทศ

รัฐมนตรี -TTR

สำนักงานเจรจาการค้าระหว่างประเทศ

ผู้อำนวยการ

(เทียบเท่าปลัดกระทรวง)



1. ในระยะแรก ให้เป็นหน่วยงานในสังกัดกระทรวงพาณิชย์และอุตสาหกรรมและในอนาคตให้แยกมาสังกัดสำนักนายกรัฐมนตรี  
2. งานมาตรการทางการค้าอยู่ที่กระทรวงพาณิชย์และอุตสาหกรรม

สรุปผลการประชุม 9 ก.ค.48 : การจัดโครงสร้างสำนักงานเจรจาการค้าระหว่างประเทศ สังกัดสำนักนายกรัฐมนตรี  
ชั้นตรงต่อนายกรัฐมนตรี

คณะกรรมการนโยบายเศรษฐกิจ  
ระหว่างประเทศ

ประธาน: นรม./รม.ที่นายฯ  
มอบหมาย

รองประธาน: รมด.-TTR

(รัฐมนตรี - TTR)

สำนักงานเจรจาการค้าระหว่างประเทศ  
ผู้อำนวยการ

- กลุ่มงานเจรจาการค้าทวีภาคี
- กลุ่มงานเจรจาการค้าพหุภาคี
- กลุ่มงานกฎหมายและข้อตกลงทางการค้า
- กลุ่มงานข้อสนเทศทางการค้าและรายงาน

# กลุ่มกระทรวงด้านความมั่นคง

- กระทรวงกลาโหม
- กระทรวงยุติธรรม
- กระทรวงมหาดไทย
- กระทรวงการต่างประเทศ

# กระทรวงกลาโหม

โครงสร้างส่วนราชการของกระทรวงกลาโหมในปัจจุบัน ....

กระทรวงกลาโหม

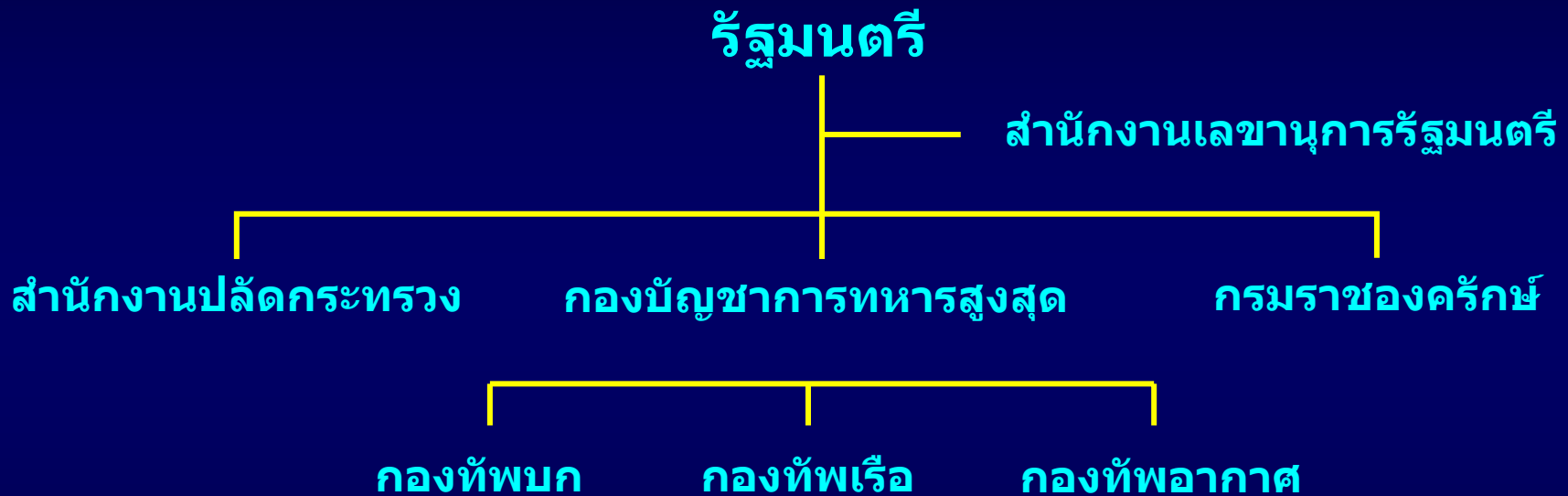



# กระทรวงยุติธรรม

## โครงสร้างส่วนราชการของกระทรวงยุติธรรมในปัจจุบัน

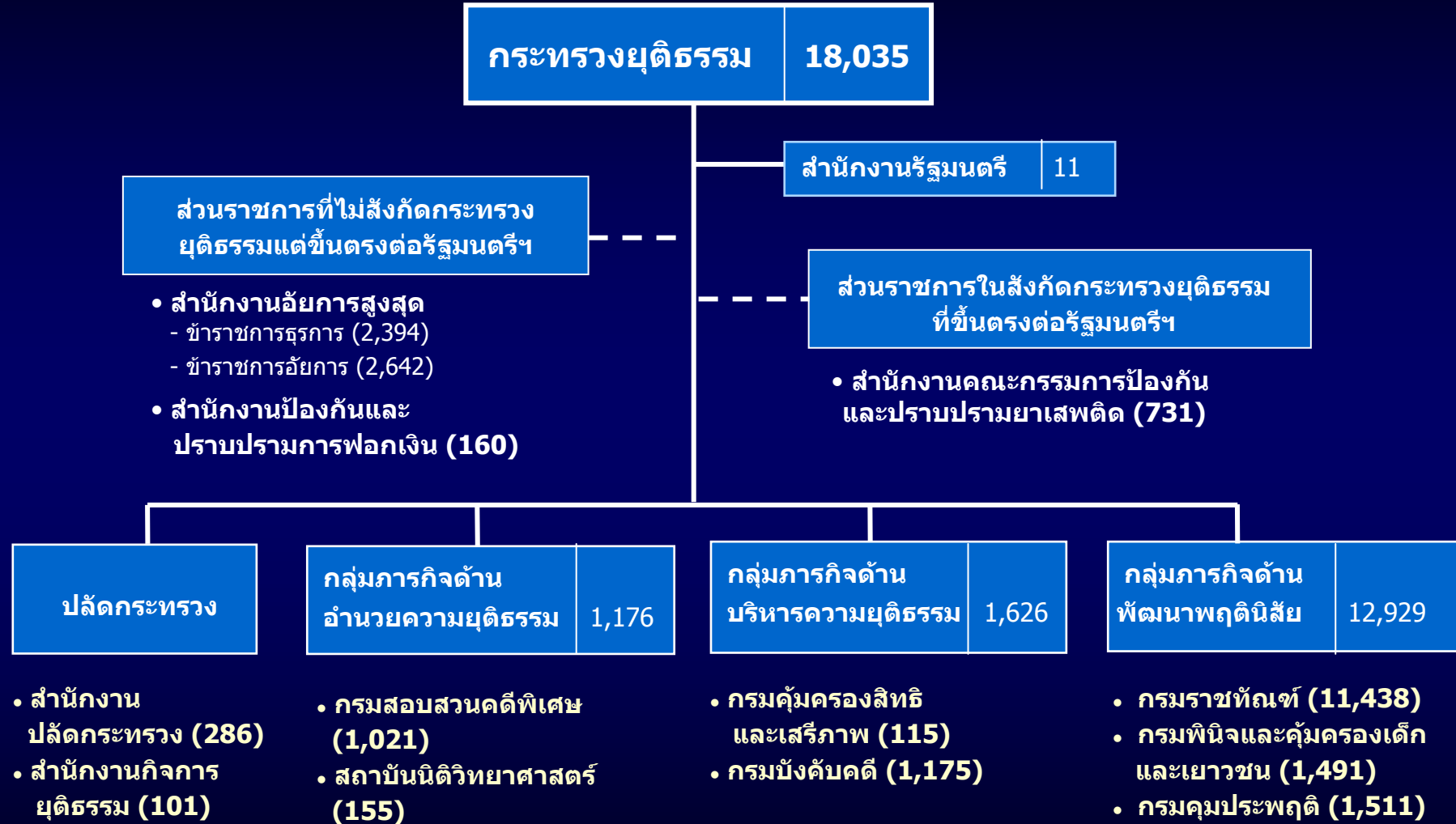



## กระทรวงยุติธรรม

รัฐมนตรี (สำนักงานรัฐมนตรี)

ปลัดกระทรวง

- สำนักงานปลัดกระทรวง
- สำนักงานกิจการยุติธรรม
- กรมบังคับคดี

กลุ่มภารกิจด้านอำนวย  
ความยุติธรรม

- กรมสอบสวนคดีพิเศษ
- สถาบันนิติวิทยาศาสตร์

กลุ่มภารกิจด้าน  
เสริมสร้างความยุติธรรม

- กรมคุมประพฤติ
- กรมคุ้มครองสิทธิและ  
เสรีภาพ
- สำนักงาน  
คณะกรรมการคุ้มครอง  
ผู้บริโภค

กลุ่มภารกิจด้าน  
พัฒนาพฤตินิสัย

- กรมพินิจและคุ้มครอง  
เด็กและเยาวชน
- กรมราชทัณฑ์

ทบวงษ์การ

ข้อเสนอการจัดโครงสร้างส่วนราชการกระทรวงยุติธรรมในการประชุมกลุ่มกระทรวงด้านความมั่นคง 8 มิ.ย.48

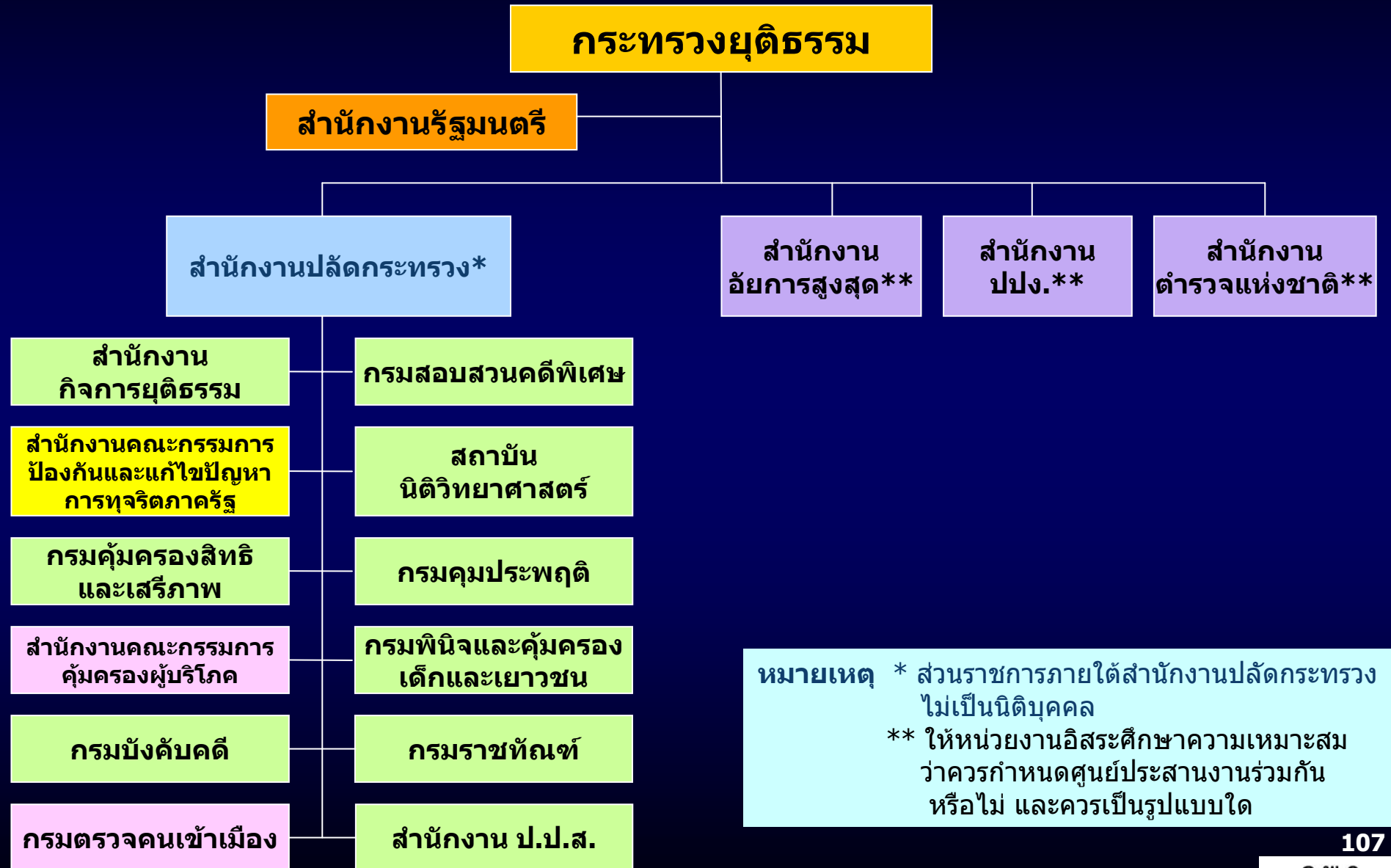

หมายเหตุ \* ส่วนราชการภายใต้สำนักงานปลัดกระทรวง  
ไม่เป็นนิติบุคคล  
\*\* ให้นำหน่วยงานอิสระศึกษาความเหมาะสม  
ว่าควรกำหนดศูนย์ประสานงานร่วมกัน  
หรือไม่ และควรเป็นรูปแบบใด

สรุปผลการประชุม 9 ก.ค.48 : การจัดโครงสร้างส่วนราชการกระทรวงยุติธรรม

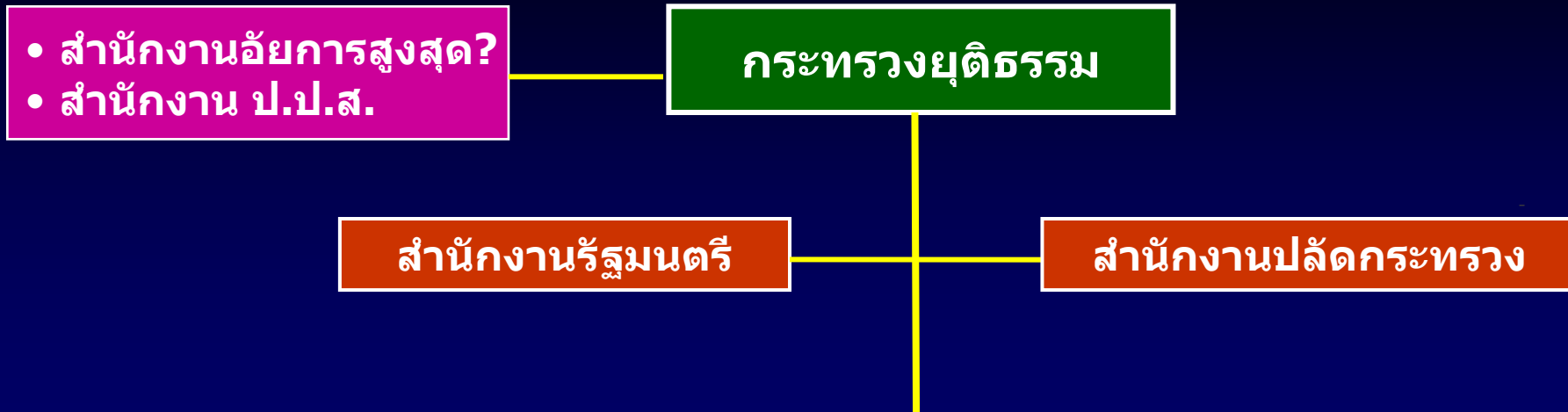

- สำนักงานกิจการยุติธรรม
- กรมบังคับคดี
- สำนักงานคณะกรรมการคุ้มครองผู้บริโภค
- กรมตรวจคนเข้าเมือง
- กรมคุ้มครองสิทธิและเสรีภาพ
- กรมสอบสวนคดีพิเศษ
- สถาบันนิติวิทยาศาสตร์
- สำนักงานคณะกรรมการป้องกันและแก้ไขปัญหาการทุจริตภาครัฐ
- กรมคุมประพฤติ
- กรมพินิจและคุ้มครองเด็กและเยาวชน
- กรมราชทัณฑ์

# กระทรวงมหาดไทย

## โครงสร้างส่วนราชการของกระทรวงมหาดไทยในปัจจุบัน ....



• สำนักงานปลัดกระทรวง (2,953)

• กรมการปกครอง (15,887)  
• กรมที่ดิน (11,606)

• กรมการพัฒนาชุมชน (7,737)  
• กรมส่งเสริมการปกครองท้องถิ่น (3,733)

• กรมป้องกันและบรรเทา  
สาธารณภัย (2,221)  
• กรมโยธาธิการและผังเมือง (2,127)

- การประปาส่วนภูมิภาค (รสก)
- การประปานครหลวง (รสก)
- การไฟฟ้านครหลวง (รสก) \*
- การไฟฟ้าส่วนภูมิภาค (รสก) \*
- องค์การตลาด (รสก)

\* ค.ร.ม.เห็นชอบให้โอนไปกระทรวงพลังงานและได้ผ่านการพิจารณาของคณะกรรมการกฤษฎีกาแล้ว

## กระทรวงมหาดไทย



**\*\*ตั้งสำนักงานบริหารและควบคุมบุคคลผู้พลัดถิ่น (เป็นสนง.ชั่วคราว)**

- **กรมโยธาธิการและผังเมือง** ขออนุญาตสร้างให้อยู่มหาดไทย
- การควบคุม อนุมัติ และอนุญาตเกี่ยวกับงานอาคาร สถานบริการและการประกาศพื้นที่ **Zoning** และการจัดทำ **Master Plan** ด้าน **Land Use** → กระทรวงมหาดไทย (ในเรื่อง **Zoning** ต้องประสานงานกับ **Infrastructure Planning** ของกระทรวงพัฒนาโครงสร้างพื้นฐานฯ ในรูปแบบ **Joint Board**)

# ข้อเสนอการจัดโครงสร้างส่วนราชการ กระทรวงมหาดไทยในการประชุมกลุ่มกระทรวงด้านความมั่นคง 8 มิ.ย.48

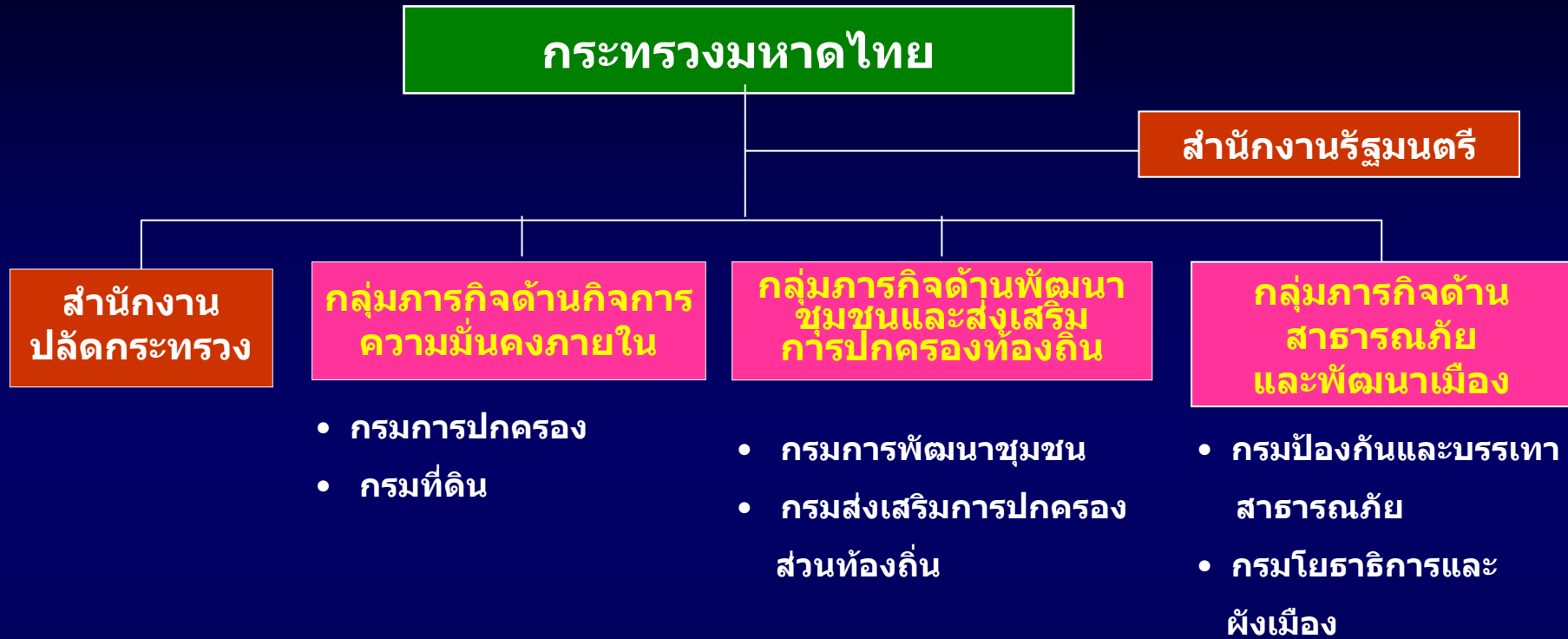

หมายเหตุ มีข้อสังเกตเกี่ยวกับ

1. การโอนงานคณะกก.การกระจายอำนาจมาสังกัดกระทรวงมหาดไทย
2. การโอนงานกรมที่ดิน (ยกเว้นงานทะเบียน) และกรมโยธาธิการและผังเมือง (ยกเว้นงานควบคุมอาคารและจัด zoning เมือง) ไปจากกระทรวงมหาดไทย
3. การรวมงานชนกลุ่มน้อย ชาวเขาและผู้พลัดถิ่น งานสัญชาติ และงานตรวจคนเข้าเมืองมาสังกัดกระทรวงมหาดไทย

# สรุปผลการประชุม 9 ก.ค.48 : การจัดโครงสร้างส่วนราชการกระทรวงมหาดไทย

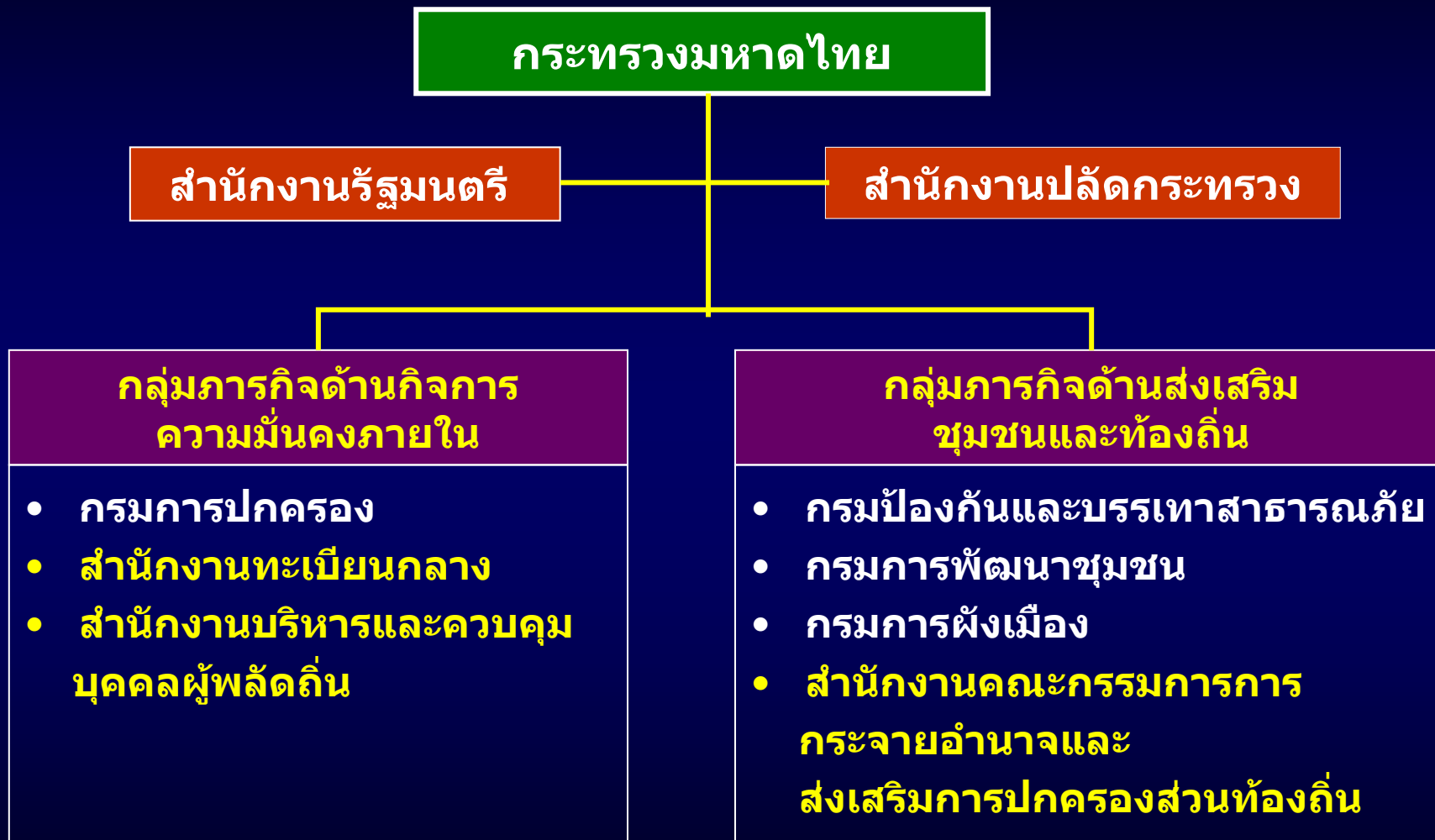

หมายเหตุ : ยบองค์การตลาด (รสก)



# กระทรวงการต่างประเทศ

## โครงสร้างส่วนราชการของกระทรวงการต่างประเทศในปัจจุบัน ....

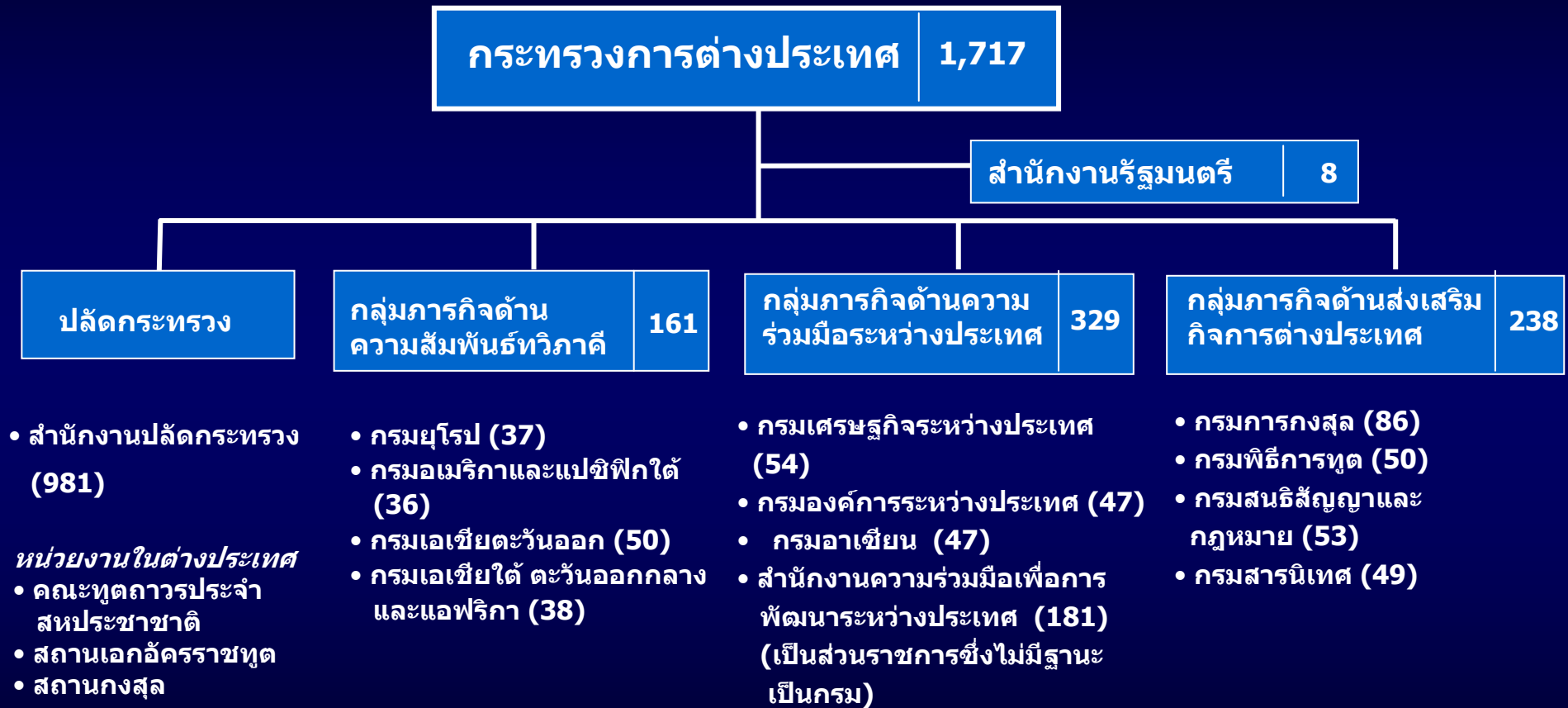

## กระทรวงการต่างประเทศ

รัฐมนตรี (สำนักงานรัฐมนตรี)

ปลัดกระทรวง (สำนักงานปลัดกระทรวง)

- กรมพิธีการทูต
- กรมการกงสุล
- กรมสารนิเทศ
- กรมสนธิสัญญาและกฎหมาย
- กรมยุโรป\*
- กรมอเมริกาและแปซิฟิกใต้\*
- กรมอาเซียน\*
- กรมเอเชียตะวันออก\*
- กรมเอเชียใต้ ตะวันออกกลาง และแอฟริกา\*
- กรมเศรษฐกิจระหว่างประเทศ
- กรมองค์การระหว่างประเทศ
- กรมอาเซียน
- สำนักงานความร่วมมือเพื่อการพัฒนาระหว่างประเทศ

\*กระทรวงการต่างประเทศ จะพิจารณาจัดส่วนราชการที่รับผิดชอบเรื่องภูมิภาคใหม่ จึงมอบให้กระทรวงการต่างประเทศไปดำเนินการ

## กระทรวงการต่างประเทศ

รัฐมนตรี (สำนักงานรัฐมนตรี)

ปลัดกระทรวง (สำนักงานปลัดกระทรวง)

- กรมพิธีการทูต
- กรมการกงสุล
- กรมสารนิเทศ
- กรมสนธิสัญญาและกฎหมาย

- กรมยุโรป
- กรมอเมริกาและแปซิฟิกใต้
- กรมเอเชียตะวันออก
- กรมเอเชียใต้ ตะวันออกกลาง และแอฟริกา

- กรมเศรษฐกิจระหว่างประเทศ
- กรมองค์การระหว่างประเทศ
- กรมอาเซียน
- สำนักงานความร่วมมือเพื่อการพัฒนาระหว่างประเทศ

- หมายเหตุ
1. กระทรวงการต่างประเทศจะบริหารงานโดยให้สำนักงานปลัดกระทรวงเป็นศูนย์กลางการบริหาร โดยไม่มีกลุ่มภารกิจ และกรมจะไม่เป็นนิติบุคคล
  2. กระทรวงการต่างประเทศจะพิจารณาจัดโครงสร้างส่วนราชการที่รับผิดชอบเรื่องภูมิภาคใหม่

**ส่วนราชการไม่สังกัด  
สำนักนายกรัฐมนตรี  
กระทรวง หรือทบวง**

ส่วนราชการไม่สังกัด สำนักนายกรัฐมนตรีกระทรวง หรือทบวง....

## โครงสร้างส่วนราชการไม่สังกัด สำนักนายกรัฐมนตรีกระทรวง หรือทบวง ในปัจจุบัน

- สำนักราชเลขาธิการ
- สำนักพระราชวัง
- สำนักงานพระพุทธศาสนาแห่งชาติ
- สำนักงานคณะกรรมการพิเศษเพื่อประสานงาน  
โครงการอันเนื่องมาจากพระราชดำริ
- สำนักงานคณะกรรมการวิจัยแห่งชาติ
- ราชบัณฑิตยสถาน
- สำนักงานตำรวจแห่งชาติ
- สำนักงานสภาพัฒนาการเศรษฐกิจและสังคมแห่งชาติ

**สรุปผลการประชุม 9 ก.ค.48 : โครงสร้างส่วนราชการไม่สังกัด สำนักนายกรัฐมนตรี กระทรวง หรือทบวง (แก้ไขเพิ่มเติม)**

- สำนักราชเลขาธิการ
- สำนักพระราชวัง
- สำนักงานพระพุทธศาสนาแห่งชาติ
- สำนักงานคณะกรรมการพิเศษเพื่อประสานงาน  
โครงการอันเนื่องมาจากพระราชดำริ
- ราชบัณฑิตยสถาน
- สำนักงานตำรวจแห่งชาติ
- สำนักงานสภาพัฒนาการเศรษฐกิจและสังคมแห่งชาติ
- สำนักงานกีฬาแห่งชาติ  
(การกีฬาแห่งประเทศไทย รสก)